

## **COMUNE DI PERGINE VALSUGANA**

*Provincia Autonoma di Trento*

---

# **DOCUMENTO UNICO DI PROGRAMMAZIONE 2024 – 2026 e N.I. VARIAZIONE BILANCIO DI PREVISIONE 2024-2026**

# Risorse umane

## Quadro normativo

La definizione delle regole sull'organizzazione e sul personale, atteso il peculiare contesto normativo caratterizzato dal regime di autonomia speciale spettante alla Regione Trentino Alto-Adige e alla Provincia autonoma di Trento, dipende in gran parte dalla disciplina legislativa di tali due enti, il primo per quanto riguarda le norme di ordinamento, il secondo per quanto attiene i vincoli (e le possibilità) conseguenti alle scelte in materia di finanza locale.

Le norme di ordinamento contenute nel titolo III della Legge regionale 3 maggio 2018 n. 2 (Codice degli enti locale della Regione autonoma Trentino-Alto Adige) sono state più volte oggetto di modifica nel corso del triennio 2021 - 2023. Da ultimo la Legge Regionale n. 5 del 25 luglio 2023 ha riformulato l'ambito delle progressioni interne nell'ottica dell'introduzione del nuovo ordinamento professionale dei dipendenti degli enti locali della provincia di Trento che comporterà il passaggio dalle attuali "categorie" di inquadramento alle nuove "aree professionali". Per quanto riguarda l'instaurazione del rapporto di lavoro ha precisato gli effetti che produce la decadenza dalla nomina sulla permanenza o meno in graduatoria, e precisato che il candidato che accetti l'assunzione presso un ente diverso da quello che ha effettuato la procedura, nel caso di scorrimento di graduatoria ai sensi dell'art. 91 c. 1 lettera e-bis e 158-bis, rimane utilmente collocato nella stessa. La medesima Legge ha inoltre previsto un'ulteriore deroga al principio di unicità ed esclusività del rapporto di pubblico impiego a tempo indeterminato, prevedendo la possibilità di concedere un'aspettativa non retribuita di massimo dodici mesi per la costituzione di un rapporto di lavoro a tempo determinato con un altro datore di lavoro pubblico o privato o per l'esercizio di un lavoro autonomo.

Per quanto riguarda i vincoli e le conseguenti possibilità assunzionali le norme di riferimento sono contenute nell'art. 8 della L.P. 27/2010 che vengono aggiornate almeno annualmente con la legge di stabilità provinciale.

Il quadro di riferimento per il 2024, introdotto dalla legge di stabilità provinciale per il 2021 ed aggiornato da ultimo con la L.P. 13/2024 n. 3 rimane sostanzialmente quello del 2023.

La deliberazione della Giunta provinciale n. 726 del 28.04.2023 completa nel dettaglio quanto previsto dalla norma di legge.

Sulla base della normativa citata le assunzioni di personale sono consentite a tutti i comuni purché il volume complessivo della spesa del personale dell'anno di assunzione non superi quella del 2019. Le modalità puntuali di calcolo sono stabilite nella deliberazione 726/23 sopra citata.

Inoltre è consentito assumere ai comuni con popolazione superiore a 5000 abitanti oltre il limite di spesa sostenuta nel 2019, se nel 2019 il comune ha raggiunto un obiettivo di risparmio di spesa sulla missione 1 del bilancio comunale superiore a quello assegnato, nel limite di tale eccedenza.

Per tutti i comuni sono poi previste delle deroghe al limite di spesa 2019 nei seguenti casi:

- assunzioni di personale a tempo indeterminato/determinato a seguito di cessazione dal servizio di personale necessario per l'assolvimento di adempimenti obbligatori previsti da disposizioni statali o provinciali, o per assicurare lo svolgimento di un servizio pubblico essenziale (es. servizio anagrafe) o di un servizio i cui oneri sono completamente coperti dalle relative entrate tariffarie a condizione che ciò non determini aumenti di imposte, tasse o tributi, o se il relativo onere è interamente sostenuto attraverso finanziamenti provinciali, dello Stato o dell'Unione Europea, nella misura consentita dal finanziamento;
- assunzioni obbligatorie a tutela di categorie protette;
- assunzioni per cui la normativa provinciale prevede dotazioni definite da appositi provvedimenti (ad esempio custodi forestali, bibliotecari);
- assunzioni a tempo determinato non dirigenziale, in possesso di specifiche professionalità, connesse all'attuazione dei progetti previsti dal PNRR e nei limiti della spesa aggiuntiva non superiore al valore dato dal prodotto della media delle entrate correnti relative agli ultimi tre rendiconti approvati, al netto del fondo crediti di dubbia esigibilità stanziato nel bilancio di previsione, per la percentuale distinta per fascia demografica di cui alla tabella 1 del D.L. 152/2021.

Infine è prevista un'apposita disciplina per l'assunzione di personale per i comuni che aderiscono volontariamente a convenzioni di gestione associata. Considerato però il recesso unilaterale dalla Gestione Associata 4.2. esercitato dal Comune di Pergine con decorrenza 01.01.2023, la disciplina in parola non è applicabile.

Per quanto riguarda il personale di polizia locale, in applicazione dell'art. 8 comma 3.2.4 della L.P. 27/2010 i comuni dei servizi associati di polizia locale possono procedere, compatibilmente con le proprie disponibilità di bilancio, o singolarmente o attraverso il comune capofila, all'assunzione di personale a tempo determinato e indeterminato nei limiti individuati dalla deliberazione della Giunta provinciale n. 410/2010 tabella B. I contingenti della tabella sono riferiti alle ore di servizio effettivo su strada alle quali dovrà essere aggiunta la quantità di ore necessarie per lo svolgimento dell'attività amministrativa che scaturisce dagli interventi effettuati, unitamente alla quota relativa alla fruizione di riposi, ferie etc. nella misura massima nel 40%. Ogni singolo comune aderente ad una gestione associata di polizia locale deve rispettare i contingenti assegnati dalla citata tabella B, qualora le assunzioni vengano effettuate tutte dal comune capofila, dovrà essere considerato quale limite per le assunzioni la sommatoria dei contingenti dei singoli comuni appartenenti alla gestione associata.

E' in ogni caso ammessa, in aggiunta ai contingenti sopra indicati, l'ulteriore assunzione da parte dei comuni:

- della figura a copertura del posto di comandante;
- di personale stagionale a tempo determinato nei periodi di maggior afflusso turistico, in deroga alla tabella B sopra citata;
- di personale di polizia locale utilizzando eventuali margini rispetto alla spesa per il personale

impegnata nel 2019 o utilizzando eventuali margini rispetto alle dotazioni di cui alla colonna F, tabella A riguardante la dotazione standard di unità di personale dei Comuni con popolazione inferiore ai 5000 abitanti, o qualora il Comune abbia più di 5000 abitanti, se lo stesso ha raggiunto un obiettivo di risparmio di spesa sulla missione 1 del bilancio comunale superiore a quello assegnato ai sensi del comma 1 bis, nel limite di tale eccedenza e utilizzabile una tantum.

Nell'allegato A della deliberazione della Giunta provinciale 726/2023 si indicano tra l'altro le modalità di calcolo della spesa sostenuta nel 2019 precisando che deve essere conteggiata la spesa impegnata (Macro aggregato 1 "Retribuzioni lorde") per il personale assunto o cessato nel corso del 2019 parificandola al costo di un'annualità intera. Non si conteggia la spesa per il personale assunto in sostituzione di un'unità di personale cessata o assente che abbia diritto alla conservazione del posto nonché l'eventuale spesa sostenuta qualora sia necessario un periodo di affiancamento, ai sensi dell'art. 91 comma 4-bis della L.R. 2/2018, per il passaggio di consegne tra personale cessato e assunto.

Inoltre, sia con riferimento alla spesa impegnata nell'anno 2019, sia a quella prevista per il 2024, non dovranno essere considerate le voci di costo riferite alla figura del Segretario comunale e le voci di costo aventi carattere straordinario e non ricorrente (es. TFR a carico ente), le voci e quote di spesa oggetto di rimborso da parte della Provincia o di altri enti che corrispondono alla voce di entrata "Trasferimento/rimborso del personale" (es. la spesa per indennità contrattuale rimborsata dalla Provincia; la quota di spesa relativa a proprio personale in comando parziale presso altro ente, da questo rimborsata al comune datore di lavoro), mentre per converso dovrà essere considerato nel calcolo il costo del personale in comando da altro ente che il comune utilizzatore rimborsa.

La Giunta Comunale, con deliberazione n. 13 del 30 gennaio 2024 ha approvato il Piano Integrato di attività e organizzazione (PIAO) nella cui sezione 3.3 sono contenute le disposizioni attuative del Piano triennale del fabbisogno del personale. Nelle disposizioni citate la Giunta comunale ha definito le assunzioni consentite nei vari ambiti: servizi comunali, servizio di custodia forestale, servizio di polizia locale e previsto la copertura dei nuovi posti già previsti nelle precedenti programmazioni e di quelli istituiti/trasformati o rimasti nel frattempo vacanti.

### La dotazione organica come grandezza finanziaria.

Lo stretto collegamento fra la programmazione del personale e la programmazione generale dell'ente, ha determinato negli ultimi anni la conseguenza di considerare la dotazione organica del personale non più a livello numerico, ma come una grandezza finanziaria.

A **livello nazionale** la riforma Madia, D.Lgs. n.75 del 2017, ha introdotto il superamento del tradizionale concetto di dotazione organica, inteso come contenitore che condiziona le scelte sul reclutamento in ragione dei posti disponibili e delle figure professionali ivi contemplate. Secondo tale impostazione la "nuova" dotazione organica si traduce in uno strumento gestionale più flessibile,

di fatto una “dotazione di spesa potenziale massima” per l’attuazione del piano triennale dei fabbisogni di personale.

Il Comune di Pergine Valsugana, ai sensi delle Linee di indirizzo contenute nel decreto del Ministro della Funzione Pubblica del 08.05.2018 pubblicato sulla Gazzetta Ufficiale n.173 del 27.07.2018, ha dato corso alla trasformazione della dotazione organica numerica in dotazione organica finanziaria (deliberazione di Giunta Comunale n. 140 del 13.11.2018) e al suo aggiornamento tenuto conto degli accordi sindacali 10.11.2020 relativi al riconoscimento dell’indennità di vacanza contrattuale (deliberazione di Giunta Comunale n. 63 dd. 17.05.2022).

L’art. 3 del vigente Regolamento di Organizzazione approvato con deliberazione del C.C. n. 17 del 25.03.2015 e ss.mm.i. prevede che *“la dotazione organica complessiva dell’ente, articolata in posizioni dirigenziali e categorie, trova la sua definizione nel Documento Unico di Programmazione del periodo di riferimento”*.

L’effettiva dotazione organica numerica prevista per l’anno 2024, determinata sulla base degli effettivi fabbisogni dell’Ente, comprensiva quindi dei posti vacanti, è la seguente:

	(A) N. POSTI PREVISTI 2024	(B) N. POSTI EQUIVALENTI PREVISTI 2024
<b>TOTALE AREA DELLA DIRIGENZA</b>	<b>5</b>	<b>4,666</b>
<b>TOTALE AREA DELLE CATEGORIE</b>	<b>143</b>	<b>135,054</b>
<b>TOTALE GENERALE</b>	<b>148</b>	<b>139,720</b>

\*incluso personale assunto in posizione di comando

## L’organizzazione attuale del Comune di Pergine Valsugana

### La struttura di primo livello

Dall’1.1.2022 è operativa la struttura di primo livello, così articolata:

- Direzione Generale: è la struttura assegnata al Segretario Generale al quale compete la supervisione e il coordinamento delle altre strutture dirigenziali; la sua competenza è quella delle attività istituzionali e di segreteria generale, nonché alcune funzioni trasversali di fondamentale importanza per l’azione di coordinamento complessivo: il sistema informativo e la parte di gestione del personale;
- n. 4 Direzioni “tematiche”, che consentono di presidiare adeguatamente le macro-funzioni dell’ente:
  - la programmazione e la gestione delle risorse finanziarie (Direzione Risorse Finanziarie);
  - la vigilanza urbana (CIPL)
  - le attività tecniche dei lavori pubblici, del patrimonio e della pianificazione territoriale (Direzione LL.PP. e Patrimonio)

- i servizi ai cittadini e alle imprese, compresi i servizi dell'edilizia privata e del SUAP (Direzione Servizi ai Cittadini)

L'organigramma delle strutture di primo livello è quindi il seguente:

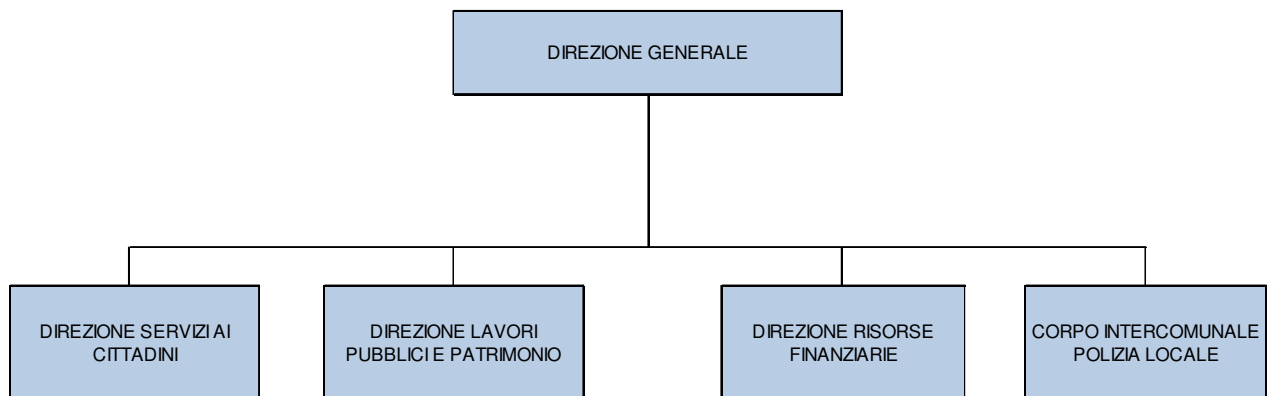

#### Revisione della struttura di 1° livello.

A partire dal 1.1.2025 sarà reintrodotta la Direzione Pianificazione e Gestione del Territorio nell'attuale struttura di 1° livello. La nuova struttura sarà pertanto così articolata:

- Direzione Generale: è la struttura assegnata al Segretario Generale al quale compete la supervisione e il coordinamento delle altre strutture dirigenziali; la sua competenza è quella delle attività istituzionali e di segreteria generale, nonché alcune funzioni trasversali di fondamentale importanza per l'azione di coordinamento complessivo: il sistema informativo e la parte di gestione del personale;
- n. 5 Direzioni "tematiche", che consentono di presidiare adeguatamente le macro-funzioni dell'ente:
  - la programmazione e la gestione delle risorse finanziarie e tributarie (Direzione Risorse Finanziarie);
  - la vigilanza urbana (CIPL)
  - le attività tecniche dei lavori pubblici e del patrimonio (Direzione LL.PP. e Patrimonio)
  - i servizi ai cittadini e alle imprese, compreso il servizio URP e SUAP (Direzione Servizi ai Cittadini)
  - le attività di pianificazione territoriale e i servizi dell'edilizia privata (Direzione pianificazione e gestione del territorio)

L'organigramma delle strutture di primo livello previsto è quindi il seguente:

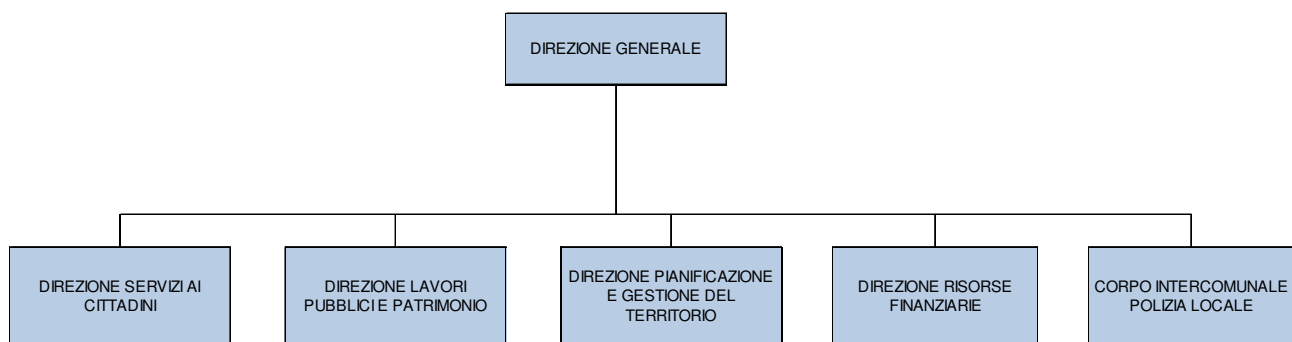

Alla copertura del posto di dirigente della Direzione Pianificazione e Gestione del Territorio si provvederà con incarico a tempo determinato a personale interno previo esperimento di apposita selezione per il conseguimento dell'abilitazione alle funzioni dirigenziali come previsto dal vigente Regolamento di organizzazione.

#### **Gestioni associate.**

Con deliberazione del Consiglio Comune n. 31 dd. 28.06.2022 è stato deliberato di recedere, con decorrenza dal 01.01.2023, dalla convenzione per la gestione in forma associata dei servizi fra i Pergine Valsugana, Fierozzo, Frassilongo, Sant'Orsola Terme, Palù del Fersina, e Vignola Falesina, sottoscritta ed adottata in data 20.7.2016.

Rimangono in essere la gestione associata del servizio di Polizia Municipale tra i comuni di Pergine Valsugana, Altopiano della Vigolana, Baselga di Pinè, Calceranica al Lago, Caldonazzo, Levico Terme, Palù del Fersina, Tenna e la gestione associata e coordinata del servizio di custodia forestale tra i Comuni di Pergine Valsugana, Palù del Fersina, Frassilongo, Fierozzo, Fornace, Tenna, Civezzano e le Amministrazioni Separate di Uso Civico di Civezzano, Falesina, Mala, Pergine Valsugana, S. Agnese, S. Orsola, Seregnano, Serro, Viarago, Vignola.

Nel 2023 sono state attivate la gestione associata per il servizio ICT, successivamente prorogata sino al 31 dicembre 2026 con deliberazione del Consiglio comunale n. 25 del 30 .07.2024, e quella per il servizio Tributi tra i comuni di Pergine Valsugana, Fierozzo, Frassilongo, Sant'Orsola Terme, Palù del Fersina, e Vignola Falesina, con scadenza il 31 dicembre 2027.

#### **Andamento delle risorse umane**

Per quanto riguarda la dotazione organica, le politiche riguardanti i costi del personale perseguite negli ultimi anni mettono in evidenza un andamento pressoché stazionario del numero di dipendenti in servizio con eccezione dell'ultimo anno e un incremento del numero di dipendenti nelle qualifiche dell'area delle categorie a fronte di una diminuzione di dipendenti di figura dirigenziale.

Q.F.	PROFILO PROFESSIONALE	In servizio al 31.12.2019	In servizio al 31.12.2020	In servizio al 31.12.2021	In servizio al 31.12.2022	In servizio al 31.12.2023
A	Operatori	0	0	0	0	0
B	Coadiutori e operai	23	24	24	25	24
C	Assistenti, educatori e coordinatori	81	84	82	85	86
D	Funzionari	26	24	24	25	25
DIRIG.	Dirigenti	5	2	4	3	3
SEGRETARIO	Segretario comunale	1	1	1	1	1
<b>Totale</b>		<b>136</b>	<b>135</b>	<b>135</b>	<b>139</b>	<b>139</b>

Il numero dei dipendenti in servizio include quelli di ruolo e non, ma esclude i comandi in entrata.

## Le politiche gestionali

Nel corso degli anni le politiche di gestione delle risorse umane del Comune di Pergine Valsugana hanno posto particolare attenzione ai temi relativi a:

- formazione quale leva di sviluppo, motivazione e valorizzazione, attraverso una programmazione condivisa e formalizzata in un piano di formazione ed attraverso l'investimento in formazione effettuata anche da personale interno;
- benessere organizzativo, monitorato attraverso indagini con conseguente adozione di misure coerenti con i risultati emersi e sperimentazione di forme di supporto ai dipendenti nella gestione delle problematiche legate alla situazione lavorativa;
- coinvolgimento del personale nella definizione di obiettivi ed azioni di miglioramento, attraverso la comunicazione interna, la mappatura dei processi, il riconoscimento di incentivi "FOREG" al personale per il raggiungimento di specifici obiettivi;
- conciliazione famiglia-lavoro, attraverso il part-time, anche temporaneo, ed altri istituti di flessibilità;
- lavoro agile la cui disciplina è regolata contrattualmente dall'accordo provinciale del 21 settembre 2022 e con determina dirigenziale che ne ha fissato le regole organizzative a decorrere dal 01.01.2023;
- sicurezza e salute, attraverso corsi di sicurezza tenuti dai primari professionisti del settore

Le concrete esperienze avviate nel corso degli ultimi anni hanno dato risultati positivi e pertanto andranno confermate anche per il futuro.

## Il quadro di riferimento contrattuale

A livello provinciale sono stati sottoscritti gli accordi per il rinnovo del contratto collettivo di lavoro 2019/2021 sia delle categorie (accordo stralcio il 19 agosto 2022 e quello per il riconoscimento degli arretrati 2020/2021 il 13 febbraio 2023) che della dirigenza e dei segretari comunali (13 marzo 2023). Agli stessi è stata data applicazione sia per quanto riguarda il riconoscimento degli



incrementi retributivi sia per la parte relativa alla corresponsione degli arretrati.

A seguito dell'esito positivo della procedura di verifica in capo al collegio dei revisori dei conti della Provincia autonoma di Trento per quanto riguarda le procedure di progressione orizzontale la cui norma contrattuale è contenuta nell'accordo 13.02.2023, a inizio 2024 vi è stata data applicazione.

Il 30 aprile 2024 sono stati inoltre siglati gli accordi stralcio per l'area della dirigenza e delle categorie per il rinnovo del CCPL 2022-2024 che riconosce al personale un incremento stipendiale a decorrere dal 2024. Agli accordi è stata data applicazione nel mese di giugno.

Nell'arco di vigenza del presente DUP sarà anche data applicazione al nuovo ordinamento professionale la cui sottoscrizione a livello provinciale è prevista entro fine 2024 e che innoverà il sistema di classificazione del personale dell'area non dirigenziale del comparto autonomie locali.

E' stata attivata inoltre la contrattazione decentrata per quanto riguarda:

- accordo decentrato Fo.R.E.G. obiettivi specifici 2024 con previsione di incentivo per il personale dedicato ad attività di sportello da finanziare con risorse proprie nell'ambito dell'1% del monte salari, unitamente al progetto CIPL per il potenziamento dei servizi di controllo, vigilanza, viabilità e sicurezza urbana e stradale nell'ambito del territorio della Gestione Associata e finanziato con quota parte dei proventi derivanti dalle sanzioni per violazione al codice della strada
- accordo decentrato indennità per servizi esterni diurni gravosi al personale di polizia locale per gli anni 2024-2026;

BILANCIO DI PREVISIONE 2024-2026

ENTRATE E USCITE NON RICORRENTI

TITOLO	ENTRATE NON RICORRENTI - Descrizione capitolo	VARIAZIONE TOTALE PREVISIONE DEFINITIVA 2024	VARIAZIONE TOTALE PREVISIONE DEFINITIVA 2025	VARIAZIONE TOTALE PREVISIONE DEFINITIVA 2026
2	CAP 20502/ 0 - Trasferimenti correnti per attività da censimento - ISTAT - U.T.	5.034,00	4.000,00	4.000,00
	CAP 20503/ 0 - Rimborso da Ministero per spese elezioni U.T.	67.200,00	65.000,00	0,00
	CAP 20507/ 0 - Contributo da Ministero per subentro in ANPR U.T.	6.100,00	0,00	0,00
	CAP 20516/ 0 - PNRR M1C1 INV 1.2 J31C22000290006 Trasferimento fondi ICT cloud U.T.	158.807,00	0,00	0,00
	CAP 26506/ 0 - Rimborso spese per elezioni provinciali/comunali U.T.	0,00	4.500,00	0,00
	CAP 55505/ 0 - Recupero T.F.R. a carico I.N.P.D.A.P. U.T.	51.970,00	70.400,00	0,00
	CAP 23505/ 0 - Trasferimento PAT arretrati rinnovo contrattuale U.T.	469.700,00	0,00	0,00
2 Totale		758.811,00	143.900,00	4.000,00
3	CAP 102000/ 1 - Interessi su giacenze presso Tesoriere e altri depositi U.T.	250.000,00	150.000,00	150.000,00
	CAP 102011/ 0 - Interessi attivi di mora DSC U.T.	13.100,00	0,00	0,00
	CAP 110506/ 0 - Dividendi di societa controllate U.T.	40.000,00	90.000,00	0,00
	CAP 65003/ 0 - Sanzioni amministrative per violazione di regolamenti comunali, ordinanze, norme di legge U.T.	100,00	0,00	0,00
	CAP 65004/ 0 - commercio - sanzioni amministrative per violazione di regolamenti comunali, ordinanze, norme di legg	75,00	0,00	0,00
	CAP 65500/ 1 - Sanzioni amministrative per infrazioni delle norme sul codice della strada art. 208 del C.d.S. U.T.	400.000,00	0,00	0,00
	CAP 65501/ 3 - Sanzioni art. 142 CDS strade altri enti - RILEVATORE FISSO SS 47 dir. PD U.T. DAL 2020	275.000,00	250.000,00	250.000,00
	CAP 65501/ 4 - Sanzioni amministrative per infrazioni art. 142 del C.d.S. su strade di proprietà di altri enti U.T.	700,00	700,00	700,00
	CAP 65501/ 6 - Sanzioni art. 142 CDS strade altri enti - RILEVATORE FISSO SS 47 dir. TN U.T. DAL 2023	1.100.000,00	600.000,00	600.000,00
	CAP 65511/ 0 - Sanzioni derivanti dall'attività di controllo tributi a carico di famiglie U.T.	58.000,00	0,00	0,00
	CAP 65513/ 0 - Proventi da risarcimento danni a carico delle famiglie U.T.	250,00	0,00	0,00
	CAP 67000/ 0 - Proventi da risarcimento danni a carico delle imprese U.T.	4.810,00	0,00	0,00
3 Totale		2.154.035,00	1.090.700,00	1.000.700,00
Totale complessivo		2.912.846,00	1.234.600,00	1.004.700,00
ENTRATE NON RICORRENTI APPLICATE ALLA P/INVESTIMENTI		-200.000,00		
AVANZO DI AMMINISTRAZIONE - Fondi vincolati		196.000,00		
AVANZO DI AMMINISTRAZIONE - Fondi liberi		136.000,00		
FPV ENTRATA P/CORRENTE correlato a spese non ricorrenti		52.600,94		
TOTALE ENTRATE NON RICORRENTI		3.097.446,94	1.234.600,00	1.004.700,00

TITOLO	USCITE NON RICORRENTI - Descrizione capitolo	VARIAZIONE TOTALE PREVISIONE DEFINITIVA 2024	VARIAZIONE TOTALE PREVISIONE DEFINITIVA 2025	VARIAZIONE TOTALE PREVISIONE DEFINITIVA 2026
1	CAP 12105/ 0 - polizia locale: spesa per il personale - contributi U.T.	6.664,00	6.000,00	6.000,00
	CAP 12190/ 0 - polizia locale: spesa per il personale - retribuzioni accessorie U.T.	28.000,00	25.000,00	25.000,00
	CAP 12191/ 0 - polizia locale: arretrati rinnovo contrattuale U.T.	85.000,00	0,00	0,00
	CAP 12192/ 0 - polizia locale: contributi arretrati rinnovo contrattuale U.T.	25.000,00	0,00	0,00
	CAP 12341/ 0 - polizia locale: utenze (e.elettrica, gas) - U.T.	4.900,00	0,00	0,00
	CAP 12351/ 0 - polizia locale: prestazioni professionali esterne U.T.	700,00	0,00	0,00
	CAP 12361/ 0 - sicurezza urbana: rimozione occupazione abusiva suolo pubblico U.T.	4.000,00	0,00	0,00
	CAP 12392/ 1 - polizia locale: altri servizi U.T.	136.500,00	0,00	0,00
	CAP 12399/ 0 - polizia locale: spese per la riscossione U.T.	5.000,00	5.000,00	5.000,00
	CAP 12472/ 0 - polizia locale: trattamento di fine rapporto - CIPL U.T.	17.300,00	0,00	0,00
	CAP 12523/ 0 - polizia locale: devoluzione 50% delle sanzioni per infrazioni art.142 C.d.S su strade provinciali U.T.	1.571.700,00	850.700,00	850.700,00
	CAP 12571/ 0 - polizia locale: restituzione di somme non dovute ed altri rimborsi U.T.	6.000,00	6.000,00	6.000,00
	CAP 12703/ 0 - polizia locale: irap su spesa del personale U.T.	2.380,00	2.380,00	2.380,00
	CAP 12707/ 0 - polizia locale: irap su arretrati rinnovo contrattuale U.T.	9.000,00	0,00	0,00
	CAP 12708/ 0 - polizia locale: irap su compenso commissioni concorsi U.T.	300,00	500,00	500,00
	CAP 12810/ 0 - polizia locale: spese per per oneri da contenzioso U.T.	8.500,00	2.000,00	2.000,00
	CAP 14340/ 1 - istruzione elementare e medie: utenze (e.elettrica, gas) U.T.	50.000,00	0,00	0,00
	CAP 14354/ 0 - istruzione elementare e medie: prestazioni professionali esterne U.T.	7.000,00	7.000,00	5.000,00
	CAP 14355/ 0 - istruzione elementare e medie: prestazioni professionali esterne (RILEVANTE IVA) U.T.	2.000,00	2.000,00	2.000,00
	CAP 18190/ 0 - attività culturali: arretrati rinnovo contrattuale U.T.	25.000,00	0,00	0,00
	CAP 18191/ 0 - attività culturali: contributi arretrati rinnovo contrattuale U.T.	7.000,00	0,00	0,00
	CAP 18340/ 1 - attività culturali: utenze (e.elettrica, gas) edifici culturali U.T.	23.000,00	0,00	0,00
	CAP 18352/ 0 - attività culturali: prestazioni professionali esterne U.T.	30.500,00	500,00	500,00
	CAP 18353/ 0 - attività culturali: prestazioni professionali esterne (RILEVANTE IVA) U.T.	500,00	500,00	500,00
	CAP 18472/ 0 - attività culturali: trattamento di fine rapporto - DSC U.T.	25.000,00	0,00	0,00
	CAP 18706/ 0 - biblioteche: irap su arretrati rinnovo contrattuale U.T.	2.200,00	0,00	0,00
	CAP 19342/ 1 - attività culturali: utenze (e.elettrica, gas) degli edifici adibiti alla cultura U.T. (RILEVANTE IVA)	1.000,00	0,00	0,00
	CAP 19343/ 1 - attività culturali: utenze (e.elettrica, gas) teatro comunale U.T. (RILEVANTE IVA)	16.000,00	0,00	0,00
	CAP 20340/ 1 - piscine: utenze (e.elettrica, gas) (RILEVANTE IVA) U.T.	31.200,00	10.000,00	0,00
	CAP 20342/ 0 - piscine: prestazioni professionali esterne (RILEVANTE IVA) U.T.	2.500,00	0,00	0,00
	CAP 21228/ 0 - centro sportivo costa: acquisto beni di consumo U.T. (RILEVANTE IVA)	500,00	500,00	500,00
	CAP 21329/ 0 - centro sportivo Costa: prestazioni professionali esterne (RILEVANTE IVA) U.T.	2.500,00	0,00	0,00
	CAP 21330/ 0 - impianti sportivi: spostamento natante da pontile comunale U.T.	600,00	600,00	0,00
	CAP 21331/ 0 - piscina: smaltimento filtri U.T.(RILEVANTE IVA)	1.500,00	0,00	0,00
	CAP 21336/ 0 - impianti sportivi: prestazioni professionali esterne U.T.	30.000,00	500,00	0,00
	CAP 21341/ 1 - centro sportivo Costa: utenze (e.elettrica, gas) .U.T. (RILEVANTE IVA)	64.400,00	10.000,00	0,00
	CAP 2471/ 0 - segreteria: trattamento di fine rapporto - U.T.	30.000,00	0,00	0,00
	CAP 2473/ 0 - ICT: trattamento di fine rapporto - U.T.	21.000,00	0,00	0,00
	CAP 25190/ 0 - viabilità: arretrati rinnovo contrattuale U.T.	17.000,00	0,00	0,00
	CAP 25191/ 0 - viabilità: contributi arretrati rinnovo contrattuale U.T.	5.000,00	0,00	0,00
	CAP 25327/ 1 - altri trasporti: utenze (e.elettrica) utenze colonnine elettriche veicoli comunali U.T.	700,00	0,00	0,00
	CAP 25328/ 1 - altri trasporti: utenze (e.elettrica) bike sharing U.T. (RILEVANTE IVA)	650,00	0,00	0,00
	CAP 25351/ 0 - viabilità: prestazioni professionali esterne U.T.	5.000,00	13.000,00	5.000,00
	CAP 25473/ 0 - viabilità: trattamento di fine rapporto U.T.	200,00	0,00	0,00

TITOLO	USCITE NON RICORRENTI - Descrizione capitolo	VARIAZIONE TOTALE PREVISIONE DEFINITIVA 2024	VARIAZIONE TOTALE PREVISIONE DEFINITIVA 2025	VARIAZIONE TOTALE PREVISIONE DEFINITIVA 2026
	CAP 2551/ 0 - segreteria: rimborso imposta di registro su provvedimenti giudiziali U.T.	1.820,00	0,00	0,00
	CAP 25701/ 0 - viabilita: irap su arretrati rinnovo contrattuale U.T.	2.000,00	0,00	0,00
	CAP 25905/ 1 -parcheggio interrato Canopi: utenze (e.elettrica) (RILEVANTE IVA) U.T.	250,00	0,00	0,00
	CAP 26340/ 1 - illuminazione pubblica: utenze (e.elettrica) U.T.	30.000,00	0,00	0,00
	CAP 28190/ 0 - urbanistica: arretrati rinnovo contrattuale U.T.	10.000,00	0,00	0,00
	CAP 28191/ 0 - urbanistica: contributi arretrati rinnovo contrattuale U.T.	9.000,00	0,00	0,00
	CAP 28351/ 0 - urbanistica: prestazioni professionali e specialistiche U.T.	0,00	0,00	50.000,00
	CAP 28391/ 0 - Indennizzi per reiterazione vincoli urbanistici U.T.	2.000,00	2.000,00	2.000,00
	CAP 28471/ 0 - edilizia privata: trattamento di fine rapporto U.T.	1.500,00	0,00	0,00
	CAP 28706/ 0 - urbanistica: irap su arretrati rinnovo contrattuale U.T.	1.500,00	0,00	0,00
	CAP 28900/ 0 - edilizia privata: restituzione di somme non dovute ed altri rimborsi U.T.	800,00	500,00	500,00
	CAP 28901/ 0 - urbanistica: restituzione di somme non dovute ed altri rimborsi U.T.	100,00	100,00	100,00
	CAP 33190/ 0 - territorio e ambiente: arretrati rinnovo contrattuale U.T.	16.000,00	0,00	0,00
	CAP 33191/ 0 - territorio e ambiente: contributi arretrati rinnovo contrattuale U.T.	5.000,00	0,00	0,00
	CAP 33341/ 0 - territorio e ambiente: utenze (e.elettrica) per parchi e giardini U.T.	800,00	0,00	0,00
	CAP 33472/ 0 - territorio e ambiente: trattamento di fine rapporto - U.T.	1.000,00	0,00	0,00
	CAP 33473/ 0 - territorio e ambient: trattamento di fine rapporto custodi forestali U.T.	2.000,00	0,00	0,00
	CAP 33704/ 0 - territorio e ambiente: irap su arretrati rinnovo contrattuale U.T.	2.500,00	0,00	0,00
	CAP 3471 - personale: trattamento di fine rapporto - U.T.	200,00	0,00	0,00
	CAP 35340/ 1 - attivita sociali: utenze (e.elettrica,gas) Centro Giovani U.T.	1.000,00	0,00	0,00
	CAP 35341/ 1 - attivita sociali: utenze (e.elettrica, gas) ASIF U.T.	700,00	0,00	0,00
	CAP 35352/ 0 - attivita sociali: prestazioni professionali esterne U.T.	1.500,00	1.500,00	1.500,00
	CAP 36540/ 0 - ricovero per anziani: perizie di stima U.T.	4.000,00	4.000,00	0,00
	CAP 38377/ 0 - servizio cimiteriale: spese per cremazione resti per esumazioni straordinarie U.T.	12.000,00	21.500,00	21.500,00
	CAP 39391/ 0 - affissioni e pubblicita: aggio al concessionario del servizio relativo alle affissioni ed alla pubblicita U.T.	5.000,00	0,00	0,00
	CAP 4109/ 0 - ragioneria: spese per ravvedimenti e sanzioni U.T.	250,00	0,00	0,00
	CAP 4110/ 0 - ragioneria: spesa per il personale a tempo determinato - retribuzioni U.T.	21.600,00	15.600,00	0,00
	CAP 4111/ 0 - ragioneria: spesa per il personale a tempo determinato - contributi U.T.	7.000,00	4.900,00	0,00
	CAP 4396/ 0 - ragioneria: servizi di formazione U.T.	2.500,00	0,00	0,00
	CAP 4606/ 0 - ragioneria: interessi passivi di mora U.T.	50,00	0,00	0,00
	CAP 46340/ 1 - promozione attivita economiche: utenze (e.elettrica, gas) Ufficio del Lavoro U.T.	300,00	0,00	0,00
	CAP 4701/ 0 - ragioneria: irap su dipendenti a tempo determinato U.T.	1.950,00	1.400,00	0,00
	CAP 5399/ 0 - tributi: spese per la riscossione U.T.	500,00	500,00	500,00
	CAP 5471/ 0 - ragioneria: trattamento di fine rapporto U.T.	200,00	0,00	0,00
	CAP 5600/ 0 Tributi: interessi passivi da sgravi e restituzione di tributi U.T.	1.500,00	1.500,00	1.500,00
	CAP 5802/ 0 - tributi: sgravi e restituzione di tributi U.T.	5.900,00	1.000,00	0,00
	CAP 6309/ 0 - Aggiornamento del PAES a Piano di Azione per l’Energia Sostenibile e il Clima (PAESC) - U.T.	9.000,00	0,00	0,00
	CAP 6340/ 1 - patrimonio: utenze (e.elettrica, gas) edifici comunali U.T. (RILEVANTE IVA)	6.400,00	0,00	0,00
	CAP 6342/ 1 - patrimonio: utenze (e.elettrica, gas) immobili e uffici comunali U.T.	25.000,00	0,00	0,00
	CAP 6343/ 0 - patrimonio: altri servizi U.T.	2.400,00	2.400,00	2.400,00
	CAP 6344/ 1 - patrimonio: utenze (e.elettrica, gas) immobile sede 118 e Croce Rossa U.T.	2.400,00	0,00	0,00
	CAP 7351/ 0 - ufficio tecnico: prestazioni professionali esterne (RILEVANTE IVA) U.T.	2.000,00	2.000,00	2.000,00
	CAP 7353/ 0 - ufficio tecnico: formazione personale tecnico U.T.	7.500,00	2.000,00	0,00
	CAP 7474/ 0 - ufficio tecnico: trattamento di fine rapporto TAU - U.T.	4.000,00	0,00	0,00
	CAP 7475/ 0 - ufficio tecnico: trattamento di fine rapporto Ufficio tecnico - U.T.	200,00	0,00	0,00
	CAP 8106/ 0 - anagrafe: spese per elezioni - retribuzioni U.T.	7.000,00	28.000,00	0,00
	CAP 8107/ 0 - anagrafe: spese per elezioni - contributi U.T.	1.800,00	7.000,00	0,00
	CAP 8205/ 0 - anagrafe: spese per acquisto di beni per elezioni U.T.	732,00	3.000,00	1.000,00
	CAP 8380/ 0 - anagrafe: spese per le elezioni U.T.	21.600,00	100.000,00	0,00
	CAP 8381/ 0 - anagrafe: compensi per attività di censimento - U.T.	4.000,00	4.000,00	4.000,00
	CAP 8471/ 0 - anagrafe: trattamento di fine rapporto - U.T.	500,00	0,00	0,00
	CAP 8516/ 0 - anagrafe: trasferimenti correnti a INPS su compensi - U.T.	1.200,00	1.200,00	1.200,00
	CAP 8591/ 0 - anagrafe: restituzione rimborso elezioni al Commissariato del Governo U.T.	52.000,00	35.500,00	0,00
	CAP 8703/ 0 - anagrafe: irap su spesa del personale per elezioni U.T.	600,00	2.500,00	0,00
	CAP 9190/ 0 - altri servizi generali: arretrati rinnovo contrattuale U.T.	207.000,00	0,00	0,00
	CAP 9191/ 0 - altri servizi generali: contributi arretrati rinnovo contrattuale U.T.	55.000,00	0,00	0,00
	CAP 9321/ 0 - PNRR M1C1 INV 1.2 J31C22000290006 Servizi ICT cloud U.T.	158.807,00	0,00	0,00
	CAP 9365/ 0 - altri servizi generali: spese per formazione - ICT U.T.	1.000,00	1.000,00	1.000,00
	CAP 9703/ 0 - altri servizi generali: irap su arretrati rinnovo contrattuale U.T.	20.000,00	0,00	0,00
	CAP 9732/ 0 - altri servizi generali: imposte e tasse diverse U.T.	120.000,00	39.000,00	39.000,00
	CAP 9811/ 0 - altri servizi generali: spese per ravvedimenti e sanzioni U.T.	500,00	500,00	500,00
	CAP 6353/ 0 - patrimonio: piano di assestamento dei beni silvo-pastorali U.T.	150,00	0,00	0,00
	CAP 9387/ 1 - altri servizi generali: oneri in materia di sicurezza del lavoro aggiornamento DVR U.T.	0,00	13.000,00	0,00
	CAP 23391/ 0 - servizi turistici: acquisto beni di consumo (RILEVANTE IVA) U.T.	2.000,00	0,00	0,00
	CAP 12105/ 0 - polizia locale: spesa per il personale - contributi U.T.	2.487,72	0,00	0,00
	CAP 12190/ 0 - polizia locale: spesa per il personale - retribuzioni accessorie U.T.	10.206,00	0,00	0,00
	CAP 12703/ 0 - polizia locale: irap su spesa del personale U.T.	910,00	0,00	0,00
	CAP 8591/ 0 - anagrafe: restituzione rimborso elezioni al Commissariato del Governo U.T.	38.996,72	0,00	0,00
	<b>TOTALE SPESE NON RICORRENTI</b>	<b>3.230.703,44</b>	<b>1.237.780,00</b>	<b>1.039.780,00</b>
	<b> differenza e/u</b>	<b>-133.256,50</b>	<b>-3.180,00</b>	<b>-35.080,00</b>

**BILANCIO DI PREVISIONE 2024 - 2026 - Variazione bilancio**

**CONTRIBUTO DI CONCESSIONE A FINANZIAMENTO DELLA PARTE CORRENTE BILANCIO 2024-2026**

Descrizione SPESA	PREVISIONE 2024	PREVISIONE DEFINITIVA 2024	% applicata a finanziamento p/corrente	Totale destinazione definitiva
CAP 33323/ 0 - territorio e ambiente: manutenzione parchi e giardini	250.000,00	270.500,00	18,48%	50.000,00
CAP 26324/ 0 - illuminazione pubblica: manutenzione immobili e impianti	172.000,00	172.000,00	27,91%	48.000,00
CAP 21323/ 0 - cantiere: manutenzione altri impianti sportivi	2.900,00	2.900,00	68,97%	2.000,00
CAP 14323/ 0 - istruzione elementare e medie: manutenzione immobili e impianti	35.500,00	40.500,00	37,04%	15.000,00
CAP 38375/ 0 - servizio cimiteriale: servizi per gestione cimiteri	192.000,00	200.000,00	42,50%	85.000,00
<b>TOTALI</b>	<b>652.400,00</b>	<b>685.900,00</b>		<b>200.000,00</b>

Descrizione SPESA	PREVISIONE 2025	PREVISIONE DEFINITIVA 2025	% applicata a finanziamento p/corrente	Totale destinazione definitiva
CAP 33323/ 0 - territorio e ambiente: manutenzione parchi e giardini	250.000,00	290.000,00	17,24%	50.000,00
CAP 26324/ 0 - illuminazione pubblica: manutenzione immobili e impianti	172.000,00	172.000,00	13,37%	23.000,00
CAP 21323/ 0 - cantiere: manutenzione altri impianti sportivi	2.900,00	2.900,00	68,97%	2.000,00
CAP 14323/ 0 - istruzione elementare e medie: manutenzione immobili e impianti	32.500,00	42.500,00	11,76%	5.000,00
CAP 38375/ 0 - servizio cimiteriale: servizi per gestione cimiteri	192.000,00	204.000,00	34,31%	70.000,00
<b>TOTALI</b>	<b>649.400,00</b>	<b>711.400,00</b>		<b>150.000,00</b>

Descrizione SPESA	PREVISIONE 2026	PREVISIONE DEFINITIVA 2026	% applicata a finanziamento p/corrente	Totale destinazione definitiva
CAP 33323/ 0 - territorio e ambiente: manutenzione parchi e giardini	250.000,00	290.000,00	17,24%	50.000,00
CAP 26324/ 0 - illuminazione pubblica: manutenzione immobili e impianti	172.000,00	172.000,00	13,37%	23.000,00
CAP 21323/ 0 - cantiere: manutenzione altri impianti sportivi	2.900,00	2.900,00	68,97%	2.000,00
CAP 14323/ 0 - istruzione elementare e medie: manutenzione immobili e impianti	32.500,00	32.500,00	15,38%	5.000,00
CAP 38375/ 0 - servizio cimiteriale: servizi per gestione cimiteri	192.000,00	208.000,00	33,65%	70.000,00
<b>TOTALI</b>	<b>649.400,00</b>	<b>705.400,00</b>		<b>150.000,00</b>

VARIAZIONE DI BILANCIO 2024 - 2026

COMPOSIZIONE DELL'ACCANTONAMENTO AL FONDO CREDITI DI DUBBIA ESIGIBILITA'

ESERCIZIO FINANZIARIO ANNO 2024 - ASSESTAMENTO

TITOLO	TIPOLOGIA		STANZIAMENTO DI BILANCIO PREVISIONE (ai fini del calcolo FCDE)	STANZIAMENTO DI BILANCIO POST VARIAZIONE (ai fini del calcolo FCDE)	ACCANTONAM. ANTE VARIAZIONE	FCDE % PREVISIONE	ACCANTONAM. EFFETTIVO (su stanziamento definitivo)	% ACCANTONAM. EFFETTIVO	VARIAZIONE FCDE
			A	B	C		D		F = D - C
1	101	Imposte, tasse e proventi assimilati non accertati per cassa	90.000,00	90.000,00	21.500,00	23,856734%	21.500,00	23,888889%	0,00
3	100	Vendita di beni e servizi e proventi derivanti dalla gestione di beni	553.684,00	696.566,00	11.000,00	1,678724%	11.700,00	1,679669%	700,00
3	200	Proventi derivanti dall'attività di controllo e repressione delle irregolarità e degli illeciti	2.151.600,00	4.225.849,00	1.005.000,00	23,092377%	1.014.300,00	24,002277%	9.300,00
3	300	Interessi attivi	0,00	13.100,00	0,00	50,000000%	6.550,00	50,000000%	6.550,00
3	500	Rimborsi e altre entrate correnti	97.740,00	130.660,00	1.500,00	1,014382%	1.500,00	1,148018%	0,00
TOTALE GENERALE			2.893.024,00	5.156.175,00	1.039.000,00		1.055.550,00		16.550,00

FONDO CREDITI DI DUBBIA ESIGIBILITA' - PARTE CORRENTE

FONDO CREDITI DI DUBBIA ESIGIBILITA' - PARTE CAPITALE

1.055.550,00

0,00

ESERCIZIO FINANZIARIO ANNO 2025 - ASSESTAMENTO

TITOLO	TIPOLOGIA		STANZIAMENTO DI BILANCIO PREVISIONE (ai fini del calcolo FCDE)	STANZIAMENTO DI BILANCIO POST VARIAZIONE (ai fini del calcolo FCDE)	ACCANTONAM. ANTE VARIAZIONE	FCDE % PREVISIONE	ACCANTONAM. EFFETTIVO (su stanziamento definitivo)	% ACCANTONAM. EFFETTIVO	VARIAZIONE FCDE
			A	B	C		D		F = D - C
1	101	Imposte, tasse e proventi assimilati non accertati per cassa	90.000,00	90.000,00	21.500,00	23,856734%	21.500,00	23,888889%	0,00
3	100	Vendita di beni e servizi e proventi derivanti dalla gestione di beni	549.684,00	600.394,00	9.500,00	1,678724%	10.100,00	1,682229%	600,00
3	200	Proventi derivanti dall'attività di controllo e repressione delle irregolarità e degli illeciti	2.088.600,00	2.114.100,00	501.500,00	23,092377%	507.400,00	24,000757%	5.900,00
3	500	Rimborsi e altre entrate correnti	81.970,00	92.900,00	1.000,00	1,014382%	1.000,00	1,076426%	0,00
TOTALE GENERALE			2.810.254,00	2.897.394,00	533.500,00		540.000,00		6.500,00

FONDO CREDITI DI DUBBIA ESIGIBILITA' - PARTE CORRENTE

FONDO CREDITI DI DUBBIA ESIGIBILITA' - PARTE CAPITALE

540.000,00

0,00

ESERCIZIO FINANZIARIO ANNO 2026 - ASSESTAMENTO

TITOLO	TIPOLOGIA		STANZIAMENTO DI BILANCIO PREVISIONE (ai fini del calcolo FCDE)	STANZIAMENTO DI BILANCIO POST VARIAZIONE (ai fini del calcolo FCDE)	ACCANTONAM. ANTE VARIAZIONE	FCDE % PREVISIONE	ACCANTONAM. EFFETTIVO (su stanziamento definitivo)	% ACCANTONAM. EFFETTIVO	VARIAZIONE FCDE
			A	B	C		D		F = D - C
1	101	Imposte, tasse e proventi assimilati non accertati per cassa	90.000,00	90.000,00	21.500,00	23,856734%	21.500,00	23,888889%	0,00
3	100	Vendita di beni e servizi e proventi derivanti dalla gestione di beni	549.684,00	595.044,00	9.500,00	1,678724%	10.000,00	1,680548%	500,00
3	200	Proventi derivanti dall'attività di controllo e repressione delle irregolarità e degli illeciti	2.088.600,00	2.114.100,00	501.500,00	23,092377%	507.400,00	24,000757%	5.900,00
3	500	Rimborsi e altre entrate correnti	81.970,00	89.870,00	1.000,00	1,014382%	1.000,00	1,112718%	0,00
TOTALE GENERALE			2.810.254,00	2.889.014,00	533.500,00		539.900,00		6.400,00

FONDO CREDITI DI DUBBIA ESIGIBILITA' - PARTE CORRENTE

FONDO CREDITI DI DUBBIA ESIGIBILITA' - PARTE CAPITALE

539.900,00

0,00

ALIENAZIONI DI IMMOBILI							2024 USCITE	2024 ENTRATE	2024 USCITE DOPO VARIAZIONE	2024 ENTRATE DOPO VARIAZIONE	2025 USCITE	2025 ENTRATE
Id.	Tipo operazione	Localizzazione immobile	Destinazione	Descrizione operazione	Identificazione catastale particella							
						C.C.	2024 U	2024 E	2024 DOPO VAR U	2024 DOPO VAR E	2025 U	2025 E
1	Alienazione	Viarago	relitto stradale	andito pertinenziale ad un'abitazione privata. L'Asuc aveva già comunicato al Comune di trasferire al Comune la particella che poi verrebbe acquisita dal privato	p.f.2509	Viarago	0,00	3.382,00	0,00	0,00	0,00	3.382,00
2	Alienazione	Susà	porzione terreno	terreno agricolo di interesse di un agricoltore con terreni confinanti	p.f. 558/2	Susà	0,00	16.800,00	0,00	0,00	0,00	16.800,00
3	Alienazione	Vigalzano	sedime scala esterna	vendita al condominio del sedime della scala	p.f. 3178/1	Vigalzano	0,00	1.760,00	0,00	0,00	0,00	1.760,00
4	Alienazione	Serso	terreno	porzione di area di interesse di Amambiente spa di pertinenza della centrale elettrica di Serso	p.f. 750	Serso	0,00	380,00	0,00	0,00	0,00	380,00
5	Alienazione	cabina Maier via Pontara/ cabina Pompe Fornaci via Cimirlo/ cabina Tavelli via Celva/ cabina via Padova	sedime cabine	vendita per realizzazione cabine elettriche da parte di Set Distribuzione spa	diverse	Pergine	0,00	20.000,00	0,00	0,00	0,00	0,00
6	Alienazione	Ischia	relitto stradale	porzione di area di interesse di un privato confinante	parte p.f. 1372	Ischia	0,00	5.200,00	0,00	0,00	0,00	0,00
7	Acquisto	Roncogno	parco giochi ampliamento	acquisto per ampliamento parco giochi	pp.ff. 1033/1 - 1033/2 - 1028/2 - 1028/4	Roncogno	52.000,00	0,00	0,00	0,00	30.000,00	0,00
8	Alienazione	Canezza	fondo agricolo	terreno agricolo confinante con altre proprietà del richiedente	p.f. 754/2	Canezza	0,00	3.000,00	0,00	0,00	0,00	3.000,00
9	Acquisto	Pergine	area pertinenza Biblioteca	area dell'Orto Fontanari adiacente all'edificio Biblioteca per attività connesse alla biblioteca	p.f. 29/1	Pergine I	190.000,00	0,00	0,00	0,00	190.000,00	0,00
10	Diritto di superficie	Viarago	cabina elettrica SET	vendita diritto di superficie cabina elettrica	p.f. 3332/1	Viarago	0,00	2.000,00			0,00	
11	Alienazione	Canezza	sedime edificio	sedime di terreno relativo a casa privata	p.f. 946/1 (parte)	Canezza	0,00	8.000,00	0,00	0,00	0,00	8.000,00
12	Alienazione	Canezza	strada Maso Agnellini	parte di strada che realizzerà il Comune di Vignola e che ricade sul Comune di P.V. Da cedere a prezzo simbolico	p.f. 283/1	Canezza	0,00	100,00	0,00	0,00	0,00	100,00
13	Alienazione	Serso	parcheggio ex Filanda Petri (Itea)	parcheggio già concesso in comodato ad Itea vicino a case Itea. Itea sarebbe interessata ad acquistarlo	p.f. 907	Serso	0,00	10.000,00	0,00	0,00	0,00	10.000,00
14	Alienazione	Roncogno	relitti stradali lungo ferrovia	relitti stradali lungo la ferrovia a Roncogno confinanti con terreni agricoli dell'acquirente	pp.ff. 1504 367 368	Roncogno	0,00	7.900,00	0,00	7.900,00	0,00	0,00
15	Alienazione	Roncogno	relitto stradale	area confinante con altri terreni del privato	p.f. 1501/2	Roncogno	0,00	5.000,00	0,00	0,00	0,00	5.000,00
16	Alienazione	Fontanabotte	sedime manufatto	parte di pertinenza abitazione e sedime richiesta da un privato	parte della p.f. 3453	Pergine I	0,00	5.600,00	0,00	0,00	0,00	5.600,00
17	Alienazione	Masetti	relitto stradale	pertinenza di un edificio privato	p.f. 3265/1	Pergine I	0,00	6.500,00	0,00	6.500,00		0,00
18	Acquisto	Pergine	terreno	giardino del Convento Frati Francescani di interesse del Comune per ampliare il giardino del nuovo asilo nido viale Petri	parte p.f. 1	Pergine I	365.000,00	0,00	0,00	0,00	da ELIMINARE	0,00
19	Alienazione	Ischia	relitto stradale	piccola area di pertinenza abitazione in centro storico ad Ischia di interesse dei privati	parte p.f. 1360	Ischia	0,00	1.100,00	0,00		0,00	1.100,00
20	Alienazione	Cirè	terreno pertinenza casa	area pertinenza di un'abitazione privata a Cirè	parte della p.f. 478	Madrano	0,00	26.000,00	0,00	0,00	0,00	26.000,00
21	Alienazione	San Vito	terreno pertinenza casa	area pertinenza di un'abitazione privata a S.Vito	parte della p.f. 2903	Castagnè	0,00	1.000,00	0,00	0,00	0,00	1.000,00



ALIENAZIONI DI IMMOBILI							2024 USCITE	2024 ENTRATE	2024 USCITE DOPO VARIAZIONE	2024 ENTRATE DOPO VARIAZIONE	2025 USCITE	2025 ENTRATE
22	Diritto di superficie	Casalino	cabina elettrica SET	vendita diritto di superficie interrato per cabina elettrica	p.ed. >< 1067	Vigalzano	0,00	1.250,00	0,00	0,00	0,00	1.250,00
23	Alienazione	Canale	appartamento	vendita di un appartamento derivante da lascito testamentario	p.m. 1 della p.ed. 57	Canale	0,00	144.000,00	0,00	0,00	0,00	144.000,00
24	Alienazione	Pergine	stazione di pompaggio fognature	stazione di pompaggio fognature	p.ed. 706	Vigalzano	0,00	2.500,00	0,00	0,00	0,00	2.500,00
25	Cancellazione servitù	Pergine	servitù di pubblico transito	cancellazione servitù pubblica che grava sulla proprietà privata	p.f. 1274/1	Pergine I	0,00	32.620,00	0,00	0,00	0,00	32.620,00
26	Alienazione	Pergine	parte terreno pertinenza attività	piazzale/parcheggio a servizio di un'attività commerciale privata	parte pp.ff. 3366/2 3372/8	Pergine I	0,00	148.000,00	0,00	0,00	0,00	59.200,00
27	Costituzione servitù	Pergine	area pertinenza Biblioteca	Orto Fontanari servitù a favore del privato per costruzione a minor distanza (operazione contestuale all'acquisto area pertinenza biblioteca p.f. 29/1)	pp.ff. 29/15 e 29/1	Pergine I	0,00	9.280,00	0,00	0,00	0,00	9.280,00
28	Acquisto	Valcanover	spiaggia lago	spiaggia area pescatori	pp.ff. 1513 1514/1 1512/3 1514/2 1512/2	Castagnè	230.000,00	0,00	0,00	0,00	230.000,00	0,00
29	Alienazione servitù di passo	Canale	porzione terreno	fascia di passaggio per terreno privato intercluso	parte p.f. 550/15	Canale	0,00	4.800,00	0,00	0,00	0,00	4.800,00
30	Alienazione	Zona Tamarisi via Campilonghi	relitto vicino alla ferrovia	piccolo appezzamento di interesse del confinante per scopi agricoli	p.f. 3379/2	Pergine I	0,00	1.050,00	0,00	0,00	0,00	1.050,00
31	Alienazione	Fornaci	sedime scala e pertinenza edificio	sedime scala e pertinenza edificio privato	parte p.f. 3364	Pergine I	0,00	1.650,00	0,00	0,00	0,00	1.650,00
32	Acquisto	Nogarè	terreno	zona per attrezzature pubbliche sportive adiacente a parco giochi Nogarè	parte della p.f. 260/1 e parte 269/3	Nogarè	2.000,00	0,00	0,00	0,00	2.000,00	
33	Acquisto	Rastel	terreno	viabilità e ciclabile	parte delle pp. ed 437-360- 347-e p.f.1484 -259/1	Ischia					35.000,00	
34	Acquisto	Viarago	terreno	parcheggio	parte della p.f 1224	Viarago					40.000,00	
35	Acquisto	Madrano	terreno	percorso pedonale tra via dei Cuori e parcheggio	pp.ff. 32/1 e 32/2	Madrano					12.000,00	
36	Acquisto	particelle lungo la ferrovia	terreno	viabilità particelle lungo la ferrovia	pp.ff. 1420 e 2962/1	Ischia e Castagnè					9.660,00	
37	Alienazione	Susà	terreno	pertinenza abitazione	p.f. 1177/1 in parte	Susà						5.000,00
38	Alienazione	Viarago	terreno	pertinenza abitazione	p.f. 2321/1 in parte	Viarago						4.500,00
TOTALI euro							839.000,00	468.872,00	0,00	14.400,00	548.660,00	347.972,00

PERMUTE DI BENI IMMOBILI							2024 USCITE	2024 ENTRATE	2024 USCITE DOPO VARIAZIONE	2024 ENTRATE DOPO VARIAZIONE	2025 USCITE	2025 ENTRATE
Id.	Tipo operazione	Localizzazione immobile	Destinazione	Descrizione operazione	Identificazione catastale							
					particella	C.C.	2024	2024	2024 DOPO VAR	2024 DOPO VAR	2025	2025
							U	E	U	E	U	E
1	Alienazione Comune	Via Spone Cirè	prato	area confinante con un privato	pp. ff. 1680/4, 487/2, 1680/6 (neoformate)	Madrano	0,00	4.823,00	0,00	0,00		4.823,00
	Acquisizione Comune	Via Spone Cirè	strada	parte di strada Cirè	pp. ff. 499/2, 499/1, 1754, 479/8 (neoformate)	Madrano	4.823,00	0,00	0,00	0,00	4.823,00	
2	Alienazione Comune	bivio Maso Toldi Maso Gretter	prato	area agricola	p.f. 193/2	Castagnè	0,00	6.450,00	0,00	0,00		6.450,00
	Acquisizione Comune	bivio Maso Toldi Maso Gretter	strada	allargamento strada bivio Maso Toldi Masi Gretter	pp. ff. 193/1 - 193/4-195	Castagnè	6.450,00	0,00	0,00	0,00	6.450,00	
3	Alienazione Comune	Pergine	relitto stradale	area confinante con terreni agricoli di una privato agricoltore	p.f. 3509	Pergine I	0,00	1.400,00	0,00	1.400,00		
	Acquisto Comune	Pergine	prato	area adiacente a strada pubblica (zona Tamarisi)	p.f. 1625/2 parte	Pergine I	300,00	0,00	300,00	0,00		
4	Alienazione Comune	Maso Begher S.Caterina	relitti stradali da regolarizzare	relitti stradali da regolarizzare	p.f. 2770/4 parte	Castagnè	0,00	650,00	0,00	0,00		650,00
	Acquisto Comune		relitti stradali	relitti stradali da regolarizzare	pp. ff. 2455 e 2458/2	Castagnè	650,00	0,00	0,00	0,00	650,00	
5	Alienazione Comune	cabina Tegazzo, cabina Maier, cabina Tavelli, cabina Pompe Fornaci	cabine elettriche SET di proprietà comunale	cabine elettriche		Pergine I	0,00	5.830,00	0,00	0,00		71.000,00
	Acquisto Comune	Pergine, Canezza e Serso	sedimi e aree a ridosso di strade	terreni in compensazione	p.ed. 1269 parte (ora p.ed. 2103) oltre a p.ed. 167 in C.C. Canezza - p.f. 988 in C.C. Serso - p.ed. 608 in C.C. Pergine I	Pergine I - Canezza - Serso - Pergine I	5.830,00	0,00	0,00	0,00	71.000,00	
						,			0,00	0,00		
									0,00	0,00		
									0,00	0,00		
									0,00	0,00		
TOTALI euro							18.053,00	19.153,00	300,00	1.400,00	82.923,00	82.923,00



ACQUISIZIONI DA CONVENZIONI URBANISTICHE PREVISTE DAL P.R.G.						2024 USCITE AREE	2024 ENTRATE AREE	2024 USCITE OPERE	2024 ENTRATE OPERE	2024 USCITE AREE DOPO VARIAZIONE	2024 ENTRATE AREE DOPO VARIAZIONE	2024 USCITE OPERE DOPO VARIAZIONE	2024 ENTRATE OPERE DOPO VARIAZIONE	2025 USCITE AREE	2025 ENTRATE AREE	2025 USCITE OPERE	2025 ENTRATE OPERE	
Id.	Descrizione opera	Localizzazione immobile	Destinazione	Identificazione catastale	C.C.	DIREZIONE RESPONSABILE												
				particelle interessate			2024 U AREE	2024 E AREE	2024 U OPERE	2024 E OPERE	2024 U AREE DOPO VAR	2024 E AREE DOPO VAR	2024 U OPERE DOPO VAR	2024 E OPERE DOPO VAR	2025 U AREE	2025 E AREE	2025 U OPERE	2025 E OPERE
							U (aree)	E (aree)	U (opere)	E (opere)	U (aree)	E (aree)	U (opere)	E (opere)	U (aree)	E (aree)	U (opere)	E (opere)
1	AREE/OPERE DA PERMESSO DI COSTRUIRE CONVENZIONATO - scheda P.C. n. 5	Roncogno	viabilità/parcheggio	pp.ff. 407/1, 407/2, 408/4, 408/2	Roncogno	Direzione Servizi ai Cittadini	200.000,00	200.000,00	100.000,00	100.000,00	0,00	0,00	0,00	0,00	200.000,00	200.000,00	100.000,00	100.000,00
2	AREE/OPERE DA PERMESSO DI COSTRUIRE CONVENZIONATO - scheda P.C. n. 8	Cirè	viabilità	pp.ff. 396/2, 395/1	Madrano	Direzione Servizi ai Cittadini	50.000,00	50.000,00	100.000,00	100.000,00	0,00	0,00	0,00	0,00	50.000,00	50.000,00	100.000,00	100.000,00
3	AREE/OPERE DA PERMESSO DI COSTRUIRE CONVENZIONATO - scheda P.C. n. 9	Cirè	viabilità	pp.ff. 1677/1, 395/5, 396/1, 395/6, 433/1 e p.ed. 345	Madrano	Direzione Servizi ai Cittadini	30.000,00	30.000,00	80.000,00	80.000,00	0,00	0,00	0,00	0,00	30.000,00	30.000,00	80.000,00	80.000,00
4	AREE/OPERE PERMESSO DI COSTRUIRE CONVENZIONATO n° 56 dd. 4/09/2024	Canale	viabilità	p.f. 554/7 C.C. Canale	Canale	Direzione Servizi ai Cittadini	100.000,00	100.000,00	25.000,00	25.000,00	0,00	0,00	0,00	0,00	100.000,00	100.000,00	25.000,00	25.000,00
5A	AREE/OPERE PERMESSO DI COSTRUIRE CONVENZIONATO	Via Tonale	viabilità	p.f 3109/2 CC. Vigalzano	Vigalzano	Direzione Servizi ai Cittadini	0,00	0,00	0,00	0,00					10.000,00	10.000,00	10.000,00	10.000,00
5B	AREE/OPERE DA PIANO DI LOTTIZZAZIONE - P.L. n. 1	Pergine	viabilità/pista ciclopedon	pp.ff 3252/18, 907/1, 905/1, 3677, 905/3, 907/4, 3644, 907/3, 333/1, 3646, 908/2, 3252/17, 3649, 908/1, 3252/7, 3252/1	Pergine I	Direzione Lavori pubblici e patrimonio	80.000,00	80.000,00	200.000,00	200.000,00	0,00	0,00	0,00	0,00	80.000,00	80.000,00	200.000,00	200.000,00
6	AREE/OPERE DA PIANO DI LOTTIZZAZIONE - P.L. n. 21	Canale	viabilità/spazio pubblico	p.f. 291 e p.ed. 67	Canale	Direzione Lavori pubblici e patrimonio	450.000,00	450.000,00	300.000,00	300.000,00	0,00	0,00	0,00	0,00	450.000,00	450.000,00	300.000,00	300.000,00
7	AREE/OPERE DA PIANO DI LOTTIZZAZIONE - P.L. n. 22	Valcanover	viabilità/parcheggio	pp.ff. 1527/2, 1527/4, pp.ed. 328/1, 328/2	Castagnè	Direzione Lavori pubblici e patrimonio	150.000,00	150.000,00	400.000,00	400.000,00	0,00	0,00	0,00	0,00	150.000,00	150.000,00	400.000,00	400.000,00
8	AREE DA PIANO DI LOTTIZZAZIONE - P.L. n. 23	Cirè	viabilità	p.ed. 1026 pp.ff. 3534/1, 3534/2, 3534/3, 3548, 3550, 3558	Vigalzano	Direzione Lavori pubblici e patrimonio	300.000,00	300.000,00	0,00	0,00	0,00	0,00	0,00	0,00	300.000,00	300.000,00	0,00	0,00
9	AREE/OPERE DA PIANO DI LOTTIZZAZIONE - P.L. n. 25	Cirè	viabilità	pp.ff. 452, 453, 451/2, 443/1, 436/3, 439/2, 443/2 e p.ed. 238	Madrano	Direzione Lavori pubblici e patrimonio	0,00	0,00	400.000,00	400.000,00	0,00	0,00	0,00	0,00	0,00	0,00	400.000,00	400.000,00
10	AREE/OPERE DA PIANO DI LOTTIZZAZIONE - P.L. n. 26	Pergine loc. Paludi	viabilità/parcheggio	pp.ff. 892/1, 894/1, 892/2, 896/2, 896/1, 894/2, 893/2, 893/1, 897/1, 897/2	Pergine I	Direzione Lavori pubblici e patrimonio	640.000,00	640.000,00	250.000,00	250.000,00	640.000,00	640.000,00	250.000,00	250.000,00				
11	AREE/OPERE DA PIANO DI LOTTIZZAZIONE - P.L. n. 27	Pergine loc. Paludi	viabilità/pista ciclopedon	pp.ff. 673, 669/1, 672, 671/2, 671/1, 669/5, 727/2, 727/1, 728, 729, 730, 731, 732/2, 732/1, 733, 744, 743, 742, 741, 739, 738, 736, 734, 3553, 805/2, 805/3, 805/4, 806, 811, 812, 813 e pp.ed. 999, 1080, 1488	Pergine I	Direzione Lavori pubblici e patrimonio	150.000,00	150.000,00	500.000,00	500.000,00	0,00	0,00	0,00	0,00	150.000,00	150.000,00	500.000,00	500.000,00
12	AREE/OPERE DA PIANO DI LOTTIZZAZIONE - P.L. n. 28	Pergine loc. Paludi	viabilità/pista ciclopedonale	pp.ed. 1002, 1605	Pergine I	Direzione Lavori pubblici e patrimonio	100.000,00	100.000,00	109.000,00	109.000,00	100.000,00	100.000,00	109.000,00	109.000,00				
13	AREE/OPERE DA PIANO DI LOTTIZZAZIONE - P.L. n. 29	Pergine loc. Paludi	viabilità/pista ciclopedon	pp.ff. 816/1, 815/1, 814/1, 899/1 e p.ed. 1067	Pergine I	Direzione Lavori pubblici e patrimonio	30.000,00	30.000,00	120.000,00	120.000,00	0,00	0,00	0,00	0,00	30.000,00	30.000,00	120.000,00	120.000,00
14	AREE/OPERE DA PIANO DI LOTTIZZAZIONE comp. 12, 13, 14 P.G.Z. TAMARISI	Pergine	viabilità/marciapiede	pp.ed. 899, 872	Vigalzano	Direzione Lavori pubblici e patrimonio	80.000,00	80.000,00	100.000,00	100.000,00	0,00	0,00	0,00	0,00	80.000,00	80.000,00	100.000,00	100.000,00
15	AREE/OPERE DA PIANO DI LOTTIZZAZIONE comp. 6 P.G. MARCONI SX	Pergine	viabilità	p.ed. 2047	Pergine I	Direzione Lavori pubblici e patrimonio	80.000,00	80.000,00	80.000,00	80.000,00	0,00	0,00	0,00	0,00	80.000,00	80.000,00	80.000,00	80.000,00
16	AREE/OPERE DA PIANO DI LOTTIZZAZIONE comp. 1 P.G. GRABERI/ROSMINI	Pergine	viabilità	p.f. 3720	Pergine I	Direzione Lavori pubblici e patrimonio	80.000,00	80.000,00	100.000,00	100.000,00	0,00	0,00	0,00	0,00	80.000,00	80.000,00	100.000,00	100.000,00
17	AREE/OPERE DA PIANO DI LOTTIZZAZIONE comp. 2 P.G. GRABERI/ROSMINI	Pergine	viabilità	p.f. 1281 e pp.ed. 2091 e 2092	Pergine I	Direzione Lavori pubblici e patrimonio	150.000,00	150.000,00	300.000,00	300.000,00	150.000,00	150.000,00	300.000,00	300.000,00				
18	AREE/OPERE DA PIANO DI LOTTIZZAZIONE comp. 1 P.G. ZIVIGNAGO	Zivignago	viabilità	p.ed. 1910	Pergine I	Direzione Lavori pubblici e patrimonio	100.000,00	100.000,00	100.000,00	100.000,00	0,00	0,00	0,00	0,00	100.000,00	100.000,00	100.000,00	100.000,00
19	AREE/OPERE DA PIANO DI LOTTIZZAZIONE comp. 2, 4, 5 P.G. ZIVIGNAGO	Zivignago	viabilità	pp.ff. 2028/6, 2028/12	Pergine I	Direzione Lavori pubblici e patrimonio	450.000,00	450.000,00	200.000,00	200.000,00	0,00	0,00	0,00	0,00	450.000,00	450.000,00	200.000,00	200.000,00
20	AREE/OPERE DA PIANO DI LOTTIZZAZIONE comp. 2 P.G. RONCOGNO	Roncogno	viabilità	p.ed. 204	Roncogno	Direzione Lavori pubblici e patrimonio	50.000,00	50.000,00	80.000,00	80.000,00	0,00	0,00	0,00	0,00	50.000,00	50.000,00	80.000,00	80.000,00
21	AREE/OPERE DA PIANO DI LOTTIZZAZIONE comp. 2 P.G. COSTASAVINA SUD	Costasavina	viabilità	pp.ff. 160/1, 160/4 e 160/6	Costasavina	Direzione Lavori pubblici e patrimonio	300.000,00	300.000,00	200.000,00	200.000,00	0,00	0,00	0,00	0,00	300.000,00	300.000,00	200.000,00	200.000,00
22	AREE/OPERE DA PIANO DI LOTTIZZAZIONE comp. 3 P.G. COSTASAVINA vinc. TIPOLOGICO	Costasavina	viabilità	pp.ff. 247/2 e 247/1	Costasavina	Direzione Lavori pubblici e patrimonio	150.000,00	150.000,00	150.000,00	150.000,00	0,00	0,00	0,00	0,00	150.000,00	150.000,00	150.000,00	150.000,00
23	AREE DA PIANO DI LOTTIZZAZIONE comp. 3/C P.G. CANALE	Canale	viabilità	p.f. 686/1, pp.ed. 80 e 311	Canale	Direzione Lavori pubblici e patrimonio	50.000,00	50.000,00	0,00	0,00	0,00	0,00	0,00	0,00	50.000,00	50.000,00	0,00	0,00
24	AREE/OPERE DA PIANO DI LOTTIZZAZIONE comp. 1, 3 P.G. VALCANOVER	Valcanover	piazzola N.U.	pp.ed. 611 e 660	Castagnè	Direzione Lavori pubblici e patrimonio	25.000,00	25.000,00	20.000,00	20.000,00	0,00	0,00	0,00	0,00	25.000,00	25.000,00	20.000,00	20.000,00
25	AREE/OPERE DA PIANO DI LOTTIZZAZIONE comp. 1 P.G. CANZOLINO	Canzolino	viabilità/marciapiede	pp.ff. 1961/2, 1962/5, 1962/6	Vigalzano	Direzione Lavori pubblici e patrimonio	30.000,00	30.000,00	30.000,00	30.000,00	0,00	0,00	0,00	0,00	30.000,00	30.000,00	30.000,00	30.000,00
26	AREE/OPERE DA PIANO DI LOTTIZZAZIONE comp. 2 P.G. CANZOLINO	Canzolino	viabilità	p.ed. 916	Vigalzano	Direzione Lavori pubblici e patrimonio	30.000,00	30.000,00	30.000,00	30.000,00	0,00	0,00	0,00	0,00	30.000,00	30.000,00	30.000,00	30.000,00
27	AREE/OPERE DA PIANO DI LOTTIZZAZIONE comp. 1 P.G. CASALINO	Casalino	viabilità/marciapiede	p.ed. 823	Vigalzano	Direzione Lavori pubblici e patrimonio	50.000,00	50.000,00	80.000,00	80.000,00	0,00	0,00	0,00	0,00	50.000,00	50.000,00	80.000,00	80.000,00
28	AREE/OPERE DA PIANO DI LOTTIZZAZIONE comp. 2 P.G. CASALINO	Casalino	viabilità/marciapiede	p.ed. 824 e p.f. 2526/8	Vigalzano	Direzione Lavori pubblici e patrimonio	50.000,00	50.000,00	80.000,00	80.000,00	0,00	0,00	0,00	0,00	50.000,00	50.000,00	80.000,00	80.000,00
29	AREE/OPERE DA PIANO DI LOTTIZZAZIONE comp. 5 P.G. CASALINO	Casalino	viabilità/marciapiede	p.f. 2526/16	Vigalzano	Direzione Lavori pubblici e patrimonio	100.000,00	100.000,00	100.000,00	100.000,00	0,00	0,00	0,00	0,00	100.000,00	100.000,00	100.000,00	100.000,00
30	AREE/OPERE DA PIANO DI LOTTIZZAZIONE comp. 2 P.G. SUSÀ	Susà	viabilità	pp.ff. 323/3, 323/5, 323/6	Susà	Direzione Lavori pubblici e patrimonio	50.000,00	50.000,00	80.000,00	80.000,00	0,00	0,00	0,00	0,00	50.000,00	50.000,00	80.000,00	80.000,00
31	AREE/OPERE DA PIANO DI LOTTIZZAZIONE comp. 2 P.G. ISCHIA	Ischia	viabilità/piazzola N.U.	p.f. 915	Ischia	Direzione Lavori pubblici e patrimonio	25.000,00	25.000,00	20.000,00	20.000,00	0,00	0,00	0,00	0,00	25.000,00	25.000,00	20.000,00	20.000,00
32	AREE/OPERE DA PIANO DI LOTTIZZAZIONE comp. 2 P.G. CELONI (P.L. n. 11)	Valcanover	viabilità/marciapiede	p.ed. 512, pp.ff. 1501/1, 1502/1, 1502/2, 1502/3, 1502/4, 1503/2, 2929, 2985/2	Castagnè	Direzione Lavori pubblici e patrimonio	100.000,00	100.000,00	100.000,00	100.000,00	0,00	0,00	0,00	0,00	100.000,00	100.000,00	100.000,00	100.000,00
33	AREE/OPERE DA PIANO DI LOTTIZZAZIONE - P.L. n. 14 (ex Cederna)	Pergine (via Bellini)	viabilità/parco/marciapi ede	pp.ed. 512, 1058, 1059, 1060, 1061, 1062, 1022 pp.ff. 3554 e 3555	Pergine 1	Direzione Lavori pubblici e patrimonio	2.500.000,00	2.500.000,00	1.900.000,00	1.900.000,00	0,00	0,00	0,00	0,00	2.500.00			

ACQUISIZIONI DA CONVENZIONI URBANISTICHE PREVISTE DAL P.R.G.							2024 USCITE AREE	2024 ENTRATE AREE	2024 USCITE OPERE	2024 ENTRATE OPERE	2024 USCITE AREE DOPO VARIAZIONE	2024 ENTRATE AREE DOPO VARIAZIONE	2024 USCITE OPERE DOPO VARIAZIONE	2024 ENTRATE OPERE DOPO VARIAZIONE	2025 USCITE AREE	2025 ENTRATE AREE	2025 USCITE OPERE	2025 ENTRATE OPERE
Id.	Descrizione opera	Localizzazione immobile	Destinazione	Identificazione catastale	C.C.	DIREZIONE RESPONSABILE	2024 U AREE	2024 E AREE	2024 U OPERE	2024 E OPERE	2024 U AREE DOPO VAR	2024 E AREE DOPO VAR	2024 U OPERE DOPO VAR	2024 E OPERE DOPO VAR	2025 U AREE	2025 E AREE	2025 U OPERE	2025 E OPERE
				particelle interessate			U (aree)	E (aree)	U (opere)	E (opere)	U (aree)	E (aree)	U (opere)	E (opere)	U (aree)	E (aree)	U (opere)	E (opere)
35	AREE IN ACQUISIZIONE DA ACCORDO URBANISTICO	Brazzaniga	cessione area per allargamento viabilità	P.ed. 170 CC Vigalzano	Vigalzano	Direzione Servizi ai Cittadini					0,00	0,00	0,00	0,00	6.000,00	6.000,00	3.000,00	3.000,00
36	ALTRE ACQUISIZIONI DA PERMESSI DI COSTRUIRE CONVENZIONATI O PIANI DI LOTTIZZAZIONE PREGRESSI e ACCORDI URBANISTICI	varie	varie			Direzione Lavori pubblici e patrimonio	750.000,00	750.000,00	491.000,00	491.000,00	0,00	0,00	0,00	0,00	750.000,00	750.000,00	491.000,00	491.000,00
37	ALTRE ACQUISIZIONI DA PERMESSI DI COSTRUIRE CONVENZIONATI O PIANI DI LOTTIZZAZIONE PREGRESSI	varie	varie			Direzione Servizi ai Cittadini	400.000,00	400.000,00	475.000,00	475.000,00	400.000,00	400.000,00	475.000,00	475.000,00	400.000,00	400.000,00	475.000,00	475.000,00
TOTALI euro							8.930.000,00	8.930.000,00	7.650.000,00	7.650.000,00	1.290.000,00	1.290.000,00	1.134.000,00	1.134.000,00	8.056.000,00	8.056.000,00	7.004.000,00	7.004.000,00

OPERAZIONI IMMOBILIARI A TITOLO GRATUITO						2024 USCITE	2024 ENTRATE	VARIAZIONE 2024 USCITE	VARIAZIONE 2024 ENTRATE	2024 USCITE DOPO VARIAZIONE	2024 ENTRATE DOPO VARIAZIONE	2025 USCITE	2025 ENTRATE
Id.	Descrizione operazione	Localizzazione immobile	Destinazione	Identificazione catastale	C.C.	2024	2024	VAR 2024	VAR 2024	2024 DOPO VAR	2024 DOPO VAR	2025	2025
				particella		U	E	U	E	U	E	U	E
1	Cessione gratuita al Comune da PAT APSS	Pergine via S.Pietro	strada marciapiede	pp.ff. 3771 - 3772 - 3773 (neoformate) e p.f. 54 e ped. 220/2	Pergine I	70.800,00	70.800,00	-70.800,00	-70.800,00	0,00	0,00	270.800,00	270.800,00
2	Cessione gratuita al Comune da PAT APSS	viabilità nel perimetro nuovo Osp. Villa Rosa	viabilità	varie pp.ff.	Pergine	485.050,00	485.050,00	-485.050,00	-485.050,00	0,00	0,00	485.050,00	485.050,00
3	Donazione al Comune da ASUC Viarago	Viarago	strade	varie pp.ff.	Viarago	47.659,00	47.659,00	-47.659,00	-47.659,00	0,00	0,00	0,00	0,00
4	Cessione gratuita al Comune	Susà	strada	pp.ff. 295/2 295/3 294/1 (parte - ex p.f. 295/1)	Susà	1.500,00	1.500,00	-1.500,00	-1.500,00	0,00	0,00	1.500,00	1.500,00
5	Cessione gratuita alla PAT	Pista ciclopedonale Valsugana S. Cristoforo Roncogno	strada	mq. 26 della p.f. 3302/1 mq. 31 della p.f. 3310/1 p.f. 3321/5 di mq. 19; mq. 248 della p.f. 3334/1; mq. 366 della p.f. 3366/4; p.f. 3366/5 di mq. 135; mq. 717 della p.f. 3502; p.f. 3501/2 di mq. 84; mq. 508 della p.f. 3500	Pergine I	10.670,00	10.670,00	-10.670,00	-10.670,00	0,00	0,00	10.670,00	10.670,00
6	Cessione gratuita al Comune da PAT	Ex Villa Rosa	strada e relative pertinenze	pp.ff. 2241, 2243 e parte pp.ff. 2274/1, 2274/2, 3447	Vigalzano	260.000,00	260.000,00	-260.000,00	-260.000,00	0,00	0,00	260.000,00	260.000,00
6bis			agricolo/bosco	pp.ff. 2244, 2245, 2273/2	Vigalzano	180.000,00	180.000,00	-180.000,00	-180.000,00	0,00	0,00	180.000,00	180.000,00
6ter			edifici e relative pertinenze	pp.ed. 505 e 1018	Vigalzano	80.000,00	80.000,00	-80.000,00	-80.000,00	0,00	0,00	80.000,00	80.000,00
7	Acquisizione particelle ex art 31 L.P. 6/93	Susà	strada marciapiede	pp.ff. 4/1 e 4/4	Susà	1.200,00	1.200,00	0,00	0,00	1.200,00	1.200,00	0,00	0,00
8	Acquisizione particelle ex art 31 L.P. 6/93	Susà	strada marciapiede	pp.ff. 295/1 (parte) 295/2 295/3	Susà	1.500,00	1.500,00			1.500,00	1.500,00	0,00	0,00
9	Acquisizione gratuita varie particelle in CC. Susà (superficie di circa 4.000,00 mq)	Susà	parco	varie pp.ff.	Susà	800.000,00	800.000,00	-800.000,00	-800.000,00	0,00	0,00	800.000,00	800.000,00
10	Cessione gratuita dal Comune alla PAT	Cirè	viabilità	pp.ff. 3534/1, 3534/2, 3534/3, 3548, 3550 , 3558	Vigalzano	81.000,00	81.000,00	-81.000,00	-81.000,00	0,00	0,00	81.000,00	81.000,00
11A	Donazione testamentaria	Canale	casa	p.m. 1 p.ed. 57 e quote di aree boschive in C.C. Madrano, Ischia e Susà	Canale	144.000,00	144.000,00			144.000,00	144.000,00	0,00	0,00
11B	Donazione testamentaria	Canale	terreni	p.m. 1 p.ed. 57 e quote di aree boschive in C.C. Madrano, Ischia e Susà	Canale	6.000,00	6.000,00			6.000,00	6.000,00	0,00	0,00
12	Acquisizione particelle ex art 31 L.P. 6/93	S.Cristoforo parco pubblico	area parco giochi	p.f. 1297/32 parte	Ischia	27.000,00	27.000,00	-27.000,00	-27.000,00	0,00	0,00	27.000,00	27.000,00
13	Acquisizione particelle ex art 31 L.P. 6/93	Tegazzo	porzione area di 150 mq. con croce (Cros del Tegaz)	p.f. 298	Pergine I	300,00	300,00	-300,00	-300,00	0,00	0,00	300,00	300,00
14	Acquisizione gratuita	Viarago	acquedotto	parte pp.ff. 1040 1041/1 e 1049/1	Viarago	4.000,00	4.000,00	-4.000,00	-4.000,00	0,00	0,00	4.000,00	4.000,00
15	Cessione gratuita dal Comune a privati per regolarizzazione confini	Serso	parco urbano	pp.ff. 21/1 e 21/2 (parte)	Serso					0,00	0,00	15.000,00	15.000,00
16	Acquisizione particelle ex art 31 L.P. 6/93	Canezza	viabilità	p.ed. 119 PM 3 e 4 in parte	Canezza					0,00	0,00	2.000,00	2.000,00
					TOTALI euro	2.200.679,00	2.200.679,00	-2.047.979,00	-2.047.979,00	152.700,00	152.700,00	2.217.320,00	2.217.320,00

SPESE DI INVESTIMENTO ESERCIZIO 2024					FINANZIAMENTI ESERCIZIO 2024														
CODIFICA DI BILANCIO	DESCRIZIONE CAPITOLO	DIREZIONE	RESPONSABILE	PREVISIONE ASSESTATA 2024	AVANZO	CONTR CONC	SANZIONI CDS	FONDO PLURIENNALE VINCOLATO	QUOTA EX FIM	BUDGET	ALTRI CONTRIBUTI PAT	CONTRIBUTI PNRR ED EX PNRR	ALTRI CONTRIBUTI STATALI	CANONI AGGIUNTIVI	CONZORZI BIM	CONTRIBUTI CDV	RIMBORSO DA COMUNI	CONCESSION E BENI DEMANIALI E ALTRE ENTRATE	OPERAZIONI IMMOBILIARI
01052.02.20613900	CAP 206139/ 0 - Acquisizione a titolo gratuito di terreni	Direzione Lavori pubblici e patrimonio	DLPP - Contratti	9.660,00	0,00	0,00	0,00	0,00	0,00	0,00	0,00	0,00	0,00	0,00	0,00	0,00	0,00	0,00	9.660,00
01052.02.20614100	CAP 206141/ 0 - Acquisizione di aree da convenzioni urbanistiche	Direzione Lavori pubblici e patrimonio	DLPP - Urbanistica	932.394,00	0,00	0,00	0,00	0,00	0,00	0,00	0,00	0,00	0,00	0,00	0,00	0,00	0,00	0,00	932.394,00
01052.02.20614900	CAP 206149/ 0 - Acquisizione a titolo gratuito di fabbricati	Direzione Lavori pubblici e patrimonio	DLPP - Contratti	144.000,00	0,00	0,00	0,00	0,00	0,00	0,00	0,00	0,00	0,00	0,00	0,00	0,00	0,00	0,00	144.000,00
01052.02.20617300	CAP 206173/ 0 - Acquisizione di aree da convenzioni urbanistiche (altre operazioni) - Edilizia	Direzione Servizi ai Cittadini	DSC - Edilizia	400.000,00	0,00	0,00	0,00	0,00	0,00	0,00	0,00	0,00	0,00	0,00	0,00	0,00	0,00	0,00	400.000,00
01062.02.20610300	CAP 206103/ 0 - Edifici comunali: interventi straordinari	Direzione Lavori pubblici e patrimonio	DLPP - Area Tecnica e ambiente	69.800,00	25.518,00	0,00	0,00	0,00	0,00	18.000,00	0,00	0,00	0,00	0,00	26.282,00	0,00	0,00	0,00	0,00
01062.02.20610301	CAP 206103/ 1 - Edifici comunali: interventi straordinari (RILEVANTE IVA)	Direzione Lavori pubblici e patrimonio	DLPP - Area Tecnica e ambiente	12.510,00	0,00	0,00	0,00	0,00	0,00	12.510,00	0,00	0,00	0,00	0,00	0,00	0,00	0,00	0,00	0,00
01062.02.20610306	CAP 206103/ 6 - EX PNRR CUP J34J23000740001: interventi di efficientamento energetico Ex Filanda sostituzione serramenti esterni	Direzione Lavori pubblici e patrimonio	DLPP - Area Tecnica e ambiente	210.000,00	0,00	0,00	0,00	0,00	0,00	80.000,00	0,00	130.000,00	0,00	0,00	0,00	0,00	0,00	0,00	0,00
01062.02.20611600	CAP 206116/ 0 - Progettazione ristrutturazione edificio ex Canopi (RILEVANTE IVA)	Direzione Lavori pubblici e patrimonio	DLPP - Area Tecnica e ambiente	47.331,24	0,00	0,00	0,00	47.331,24	0,00	0,00	0,00	0,00	0,00	0,00	0,00	0,00	0,00	0,00	0,00
01062.02.20611700	CAP 206117/ 0 - Ristrutturazione edificio ex Canopi (RILEVANTE IVA)	Direzione Lavori pubblici e patrimonio	DLPP - Area Tecnica e ambiente	583.809,66	0,00	0,00	0,00	583.809,66	0,00	0,00	0,00	0,00	0,00	0,00	0,00	0,00	0,00	0,00	0,00
01062.02.20615000	CAP 206150/ 0 - Capitelli ed edicole votive: manutenzione straordinaria	Direzione Lavori pubblici e patrimonio	DLPP - Area Tecnica e ambiente	12.000,00	0,00	0,00	0,00	0,00	0,00	12.000,00	0,00	0,00	0,00	0,00	0,00	0,00	0,00	0,00	0,00
01062.02.20615200	CAP 206152/ 0 - Caserma dei Carabinieri - opere di manutenzione straordinaria	Direzione Lavori pubblici e patrimonio	DLPP - Area Tecnica e ambiente	25.000,00	3.599,00	0,00	0,00	0,00	0,00	10.000,00	0,00	0,00	0,00	11.401,00	0,00	0,00	0,00	0,00	0,00
01062.02.20616100	CAP 206161/ 0 - Palazzo Montel: interventi straordinari (RILEVANTE IVA)	Direzione Lavori pubblici e patrimonio	DLPP - Area Tecnica e ambiente	5.000,00	0,00	0,00	0,00	0,00	0,00	5.000,00	0,00	0,00	0,00	0,00	0,00	0,00	0,00	0,00	0,00
01062.02.20616200	CAP 206162/ 0 - Viarago Casa Sociale: adeguamento e messa in sicurezza centrale termica	Direzione Lavori pubblici e patrimonio	DLPP - Area Tecnica e ambiente	13.944,08	0,00	0,00	0,00	0,00	0,00	13.944,08	0,00	0,00	0,00	0,00	0,00	0,00	0,00	0,00	0,00
01062.02.20616300	CAP 206163/ 0 - Edificio Ex Pretura: interventi straordinari (RILEVANTE IVA)	Direzione Lavori pubblici e patrimonio	DLPP - Area Tecnica e ambiente	2.000,00	0,00	0,00	0,00	0,00	0,00	2.000,00	0,00	0,00	0,00	0,00	0,00	0,00	0,00	0,00	0,00
01062.02.20750100	CAP 207501/ 0 - DLPP: acquisto e manutenzione straordinaria mezzi di trasporto	Direzione Lavori pubblici e patrimonio	DLPP - Cantiere comunale	110.000,00	0,00	0,00	0,00	0,00	0,00	0,00	0,00	0,00	0,00	10.000,00	100.000,00	0,00	0,00	0,00	0,00
01062.02.20750200	CAP 207502/ 0 - DLPP: acquisto e manutenzione straordinaria mobili	Direzione Lavori pubblici e patrimonio	DLPP - Area Tecnica e ambiente	5.200,00	0,00	0,00	0,00	0,00	0,00	0,00	0,00	0,00	0,00	3.341,00	0,00	0,00	0,00	1.859,00	0,00
01062.02.20750300	CAP 207503/ 0 - DLPP: acquisto e manutenzione straordinaria attrezzature	Direzione Lavori pubblici e patrimonio	DLPP - Cantiere comunale	5.000,00	0,00	0,00	0,00	0,00	0,00	0,00	0,00	0,00	0,00	5.000,00	0,00	0,00	0,00	0,00	0,00
01062.02.20750400	CAP 207504/ 0 - DLPP: acquisto e manutenzione straordinaria mezzi di trasporto elettrici	Direzione Lavori pubblici e patrimonio	DLPP - Area Tecnica e ambiente	3.000,00	0,00	0,00	0,00	0,00	0,00	0,00	0,00	0,00	0,00	3.000,00	0,00	0,00	0,00	0,00	0,00
01062.05.20619000	CAP 206190/ 0 - Altre spese in conto capitale (da alienazioni immobiliari)	Direzione Lavori pubblici e patrimonio	DLPP - Contratti	18.600,00	0,00	0,00	0,00	0,00	0,00	0,00	0,00	0,00	0,00	0,00	0,00	0,00	0,00	0,00	18.600,00
01082.02.20950000	CAP 209500/ 0 - ICT: acquisto hardware	Direzione Generale	DG - Servizio ICT	15.000,00	0,00	0,00	0,00	0,00	0,00	0,00	0,00	0,00	0,00	15.000,00	0,00	0,00	0,00	0,00	0,00

SPESE DI INVESTIMENTO ESERCIZIO 2024					FINANZIAMENTI ESERCIZIO 2024														
CODIFICA DI BILANCIO	DESCRIZIONE CAPITOLO	DIREZIONE	RESPONSABILE	PREVISIONE ASSESTATA 2024	AVANZO	CONTR CONC	SANZIONI CDS	FONDO PLURIENNALE VINCOLATO	QUOTA EX FIM	BUDGET	ALTRI CONTRIBUTI PAT	CONTRIBUTI PNRR ED EX PNRR	ALTRI CONTRIBUTI STATALI	CANONI AGGIUNTIVI	CONZORZI BIM	CONTRIBUTI CDV	RIMBORSO DA COMUNI	CONCESSION E BENI DEMANIALI E ALTRE ENTRATE	OPERAZIONI IMMOBILIARI
01082.02.20950100	CAP 209501/ 0 - ICT: acquisto software	Direzione Generale	DG - Servizio ICT	6.000,00	0,00	0,00	0,00	0,00	0,00	0,00	0,00	0,00	0,00	6.000,00	0,00	0,00	0,00	0,00	0,00
01082.02.20950200	CAP 209502/ 0 - ICT: acquisto hardware ASIF	Direzione Generale	DG - Servizio ICT	4.000,00	0,00	0,00	0,00	0,00	0,00	0,00	0,00	0,00	0,00	4.000,00	0,00	0,00	0,00	0,00	0,00
01082.02.20950400	CAP 209504/ 0 - ICT: acquisto software ASIF	Direzione Generale	DG - Servizio ICT	9.334,00	0,00	0,00	0,00	0,00	0,00	0,00	0,00	0,00	0,00	5.000,00	4.334,00	0,00	0,00	0,00	0,00
01082.02.20950700	CAP 209507/ 0 - PNRR M1 C1 INV 1.2 J31C22000290006 ICT Abilitazione al cloud PA locali	Direzione Generale	DG - Servizio ICT	50.000,00	0,00	0,00	0,00	0,00	0,00	0,00	0,00	50.000,00	0,00	0,00	0,00	0,00	0,00	0,00	0,00
01082.02.20951700	CAP 209517/ 0 - PNRR M1 C1 INV 1.4 J31F22002460006 Estensione utilizzo piattaforme nazionali di identità digitale SPID CIE	Direzione Generale	DG - Servizio ICT	14.000,00	0,00	0,00	0,00	0,00	0,00	0,00	0,00	14.000,00	0,00	0,00	0,00	0,00	0,00	0,00	0,00
01082.02.20951800	CAP 209518/ 0 - PNRR M1 C1 INV 1.4 J31F22001340006 Servizi e cittadinanza digitale	Direzione Generale	DG - Servizio ICT	203.632,83	0,00	0,00	0,00	0,00	0,00	0,00	0,00	203.632,83	0,00	0,00	0,00	0,00	0,00	0,00	0,00
01082.02.20951900	CAP 209519/ 0 - PNRR M1 C1 INV 1.3 J51F22009720006 Piattaforma Digitale Nazionale Dati	Direzione Generale	DG - Servizio ICT	30.515,00	0,00	0,00	0,00	0,00	0,00	0,00	0,00	30.515,00	0,00	0,00	0,00	0,00	0,00	0,00	0,00
01082.02.21250100	CAP 212501/ 0 - ICT: acquisto hardware polizia locale CIPL	Direzione Generale	DG - Servizio ICT	11.000,00	0,00	0,00	0,00	0,00	0,00	0,00	0,00	0,00	0,00	0,00	0,00	0,00	3.354,00	7.646,00	0,00
01082.02.21250200	CAP 212502/ 0 - ICT: acquisto software polizia locale CIPL	Direzione Generale	DG - Servizio ICT	8.000,00	0,00	0,00	0,00	0,00	0,00	0,00	0,00	0,00	0,00	0,00	0,00	0,00	7.267,00	733,00	0,00
03012.02.21210100	CAP 212101/ 0 - Edificio sede Polizia Locale CIPL: interventi straordinari	Direzione Lavori pubblici e patrimonio	DLPP - Area Tecnica e ambiente	5.000,00	0,00	0,00	0,00	0,00	0,00	0,00	0,00	0,00	0,00	0,00	0,00	0,00	2.795,00	2.205,00	0,00
03012.02.21250000	CAP 212500/ 0 - Polizia locale: acquisto e manutenzione straordinaria automezzi	Corpo Intercomunale di Polizia Locale	CIPL	50.000,00	0,00	0,00	0,00	0,00	0,00	0,00	0,00	0,00	0,00	22.050,00	0,00	0,00	27.950,00	0,00	0,00
03012.02.21250300	CAP 212503/ 0 - Polizia locale: acquisto attrezzature	Corpo Intercomunale di Polizia Locale	CIPL	8.000,00	0,00	0,00	0,00	0,00	0,00	0,00	0,00	0,00	0,00	3.528,00	0,00	0,00	4.472,00	0,00	0,00
03012.02.21250500	CAP 212505/ 0 - Polizia locale: acquisto mobili e arredi per ufficio	Corpo Intercomunale di Polizia Locale	CIPL	17.000,00	0,00	0,00	0,00	0,00	0,00	0,00	0,00	0,00	0,00	7.497,00	0,00	0,00	9.503,00	0,00	0,00
03012.02.21250900	CAP 212509/ 0 - Polizia locale: acquisto arredi	Direzione Lavori pubblici e patrimonio	DLPP - Area Tecnica e ambiente	16.000,00	0,00	0,00	0,00	0,00	0,00	0,00	0,00	0,00	0,00	0,00	0,00	0,00	8.944,00	7.056,00	0,00
03012.05.21259900	CAP 212599/ 0 - Rimborso in conto capitale di somme versate in eccesso da Comuni G.A. Polizia locale	Corpo Intercomunale di Polizia Locale	CIPL	3.157,39	3.157,39	0,00	0,00	0,00	0,00	0,00	0,00	0,00	0,00	0,00	0,00	0,00	0,00	0,00	0,00
03022.02.21210200	CAP 212102/ 0 - Polizia locale: realizzazione e manutenzione straordinaria videosorveglianza	Direzione Lavori pubblici e patrimonio	DLPP - Area Tecnica e ambiente	232.990,95	0,00	0,00	0,00	182.990,95	50.000,00	0,00	0,00	0,00	0,00	0,00	0,00	0,00	0,00	0,00	0,00
03022.02.21210600	CAP 212106/ 0 - Polizia Locale: impianto per la sicurezza veicolare VARCO ZTL	Direzione Lavori pubblici e patrimonio	DLPP - Area Tecnica e ambiente	94.132,53	0,00	0,00	0,00	94.132,53	0,00	0,00	0,00	0,00	0,00	0,00	0,00	0,00	0,00	0,00	0,00
03022.02.21210700	CAP 212107/ 0 - Polizia locale: manutenzione straordinaria impianto videosorveglianza territorio CDV	Corpo Intercomunale di Polizia Locale	CIPL	7.200,00	0,00	0,00	0,00	0,00	0,00	2.825,00	0,00	0,00	0,00	0,00	0,00	0,00	4.375,00	0,00	0,00
04012.02.21310000	CAP 213100/ 0 - Scuole infanzia: interventi straordinari	Direzione Lavori pubblici e patrimonio	DLPP - Area Tecnica e ambiente	31.116,00	0,00	20.000,00	0,00	0,00	0,00	3.644,00	0,00	0,00	0,00	0,00	7.472,00	0,00	0,00	0,00	0,00
04022.02.21410000	CAP 214100/ 0 - Scuole elementari e medie: interventi straordinari	Direzione Lavori pubblici e patrimonio	DLPP - Area Tecnica e ambiente	432.683,98	325.000,00	0,00	0,00	2.810,88	35.289,37	41.412,73	0,00	0,00	0,00	22.671,00	5.500,00	0,00	0,00	0,00	0,00



SPESE DI INVESTIMENTO ESERCIZIO 2024					FINANZIAMENTI ESERCIZIO 2024														
CODIFICA DI BILANCIO	DESCRIZIONE CAPITOLO	DIREZIONE	RESPONSABILE	PREVISIONE ASSESTATA 2024	AVANZO	CONTR CONC	SANZIONI CDS	FONDO PLURIENNALE VINCOLATO	QUOTA EX FIM	BUDGET	ALTRI CONTRIBUTI PAT	CONTRIBUTI PNRR ED EX PNRR	ALTRI CONTRIBUTI STATALI	CANONI AGGIUNTIVI	CONZORZI BIM	CONTRIBUTI CDV	RIMBORSO DA COMUNI	CONCESSION E BENI DEMANIALI E ALTRE ENTRATE	OPERAZIONI IMMOBILIARI
06012.02.22112200	CAP 221122/ 0 - Bocciodromo: interventi straordinari (RILEVANTE IVA)	Direzione Lavori pubblici e patrimonio	DLPP - Area Tecnica e ambiente	3.000,00	0,00	0,00	0,00	0,00	0,00	3.000,00	0,00	0,00	0,00	0,00	0,00	0,00	0,00	0,00	0,00
06012.02.22112900	CAP 221129/ 0 - Centro sportivo Costa: manutenzione straordinaria impianti (RILEVANTE IVA)	Direzione Lavori pubblici e patrimonio	DLPP - Area Tecnica e ambiente	5.000,00	0,00	0,00	0,00	0,00	0,00	5.000,00	0,00	0,00	0,00	0,00	0,00	0,00	0,00	0,00	0,00
06012.02.22113000	CAP 221130/ 0 - Centro sportivo Costa: stadio ghiaccio efficientamento energetico nuovo impianto fotovoltaico (RILEVANTE IVA)	Direzione Lavori pubblici e patrimonio	DLPP - Area Tecnica e ambiente	573.825,21	0,00	0,00	0,00	573.825,21	0,00	0,00	0,00	0,00	0,00	0,00	0,00	0,00	0,00	0,00	0,00
06012.02.22113100	CAP 221131/ 0 - Centro sportivo Costa: poligono di tiro pavimentazione di sicurezza (RILEVANTE IVA)	Direzione Lavori pubblici e patrimonio	DLPP - Area Tecnica e ambiente	80.000,00	0,00	0,00	0,00	0,00	0,00	80.000,00	0,00	0,00	0,00	0,00	0,00	0,00	0,00	0,00	0,00
06012.02.22150100	CAP 221501/ 0 - Centro sportivo Costa e stadio ghiaccio: acquisto attrezzature (RILEVANTE IVA)	Direzione Servizi ai Cittadini	DSC - Attività sociali, sport e cultura	30.000,00	0,00	0,00	0,00	0,00	0,00	0,00	0,00	0,00	0,00	30.000,00	0,00	0,00	0,00	0,00	0,00
06012.02.22150300	CAP 221503/ 0 - Impianti sportivi: acquisto attrezzature	Direzione Servizi ai Cittadini	DSC - Attività sociali, sport e cultura	10.000,00	0,00	0,00	0,00	0,00	0,00	0,00	0,00	0,00	0,00	10.000,00	0,00	0,00	0,00	0,00	0,00
06012.02.22310000	CAP 223100/ 0 - Pontili: interventi straordinari	Direzione Lavori pubblici e patrimonio	DLPP - Area Tecnica e ambiente	17.260,00	7.500,00	0,00	0,00	0,00	0,00	9.760,00	0,00	0,00	0,00	0,00	0,00	0,00	0,00	0,00	0,00
06012.02.22310600	CAP 223106/ 0 - Centro nautico comunale San Cristoforo: ristrutturazione e ampliamento (RILEVANTE IVA)	Direzione Lavori pubblici e patrimonio	DLPP - Area Tecnica e ambiente	1.077.986,47	0,00	0,00	0,00	1.077.986,47	0,00	0,00	0,00	0,00	0,00	0,00	0,00	0,00	0,00	0,00	0,00
06012.02.22310900	CAP 223109/ 0 - Riqualificazione delle spiagge dei laghi di Caldonazzo e Levico	Direzione Lavori pubblici e patrimonio	DLPP - Area Tecnica e ambiente	1.875.444,05	0,00	0,00	0,00	0,00	17.668,53	0,00	1.857.775,52	0,00	0,00	0,00	0,00	0,00	0,00	0,00	0,00
06012.02.22311000	CAP 223110/ 0 - Valcanover: progettazione realizzazione bagni a servizio della spiaggia e modifica spazi	Direzione Lavori pubblici e patrimonio	DLPP - Area Tecnica e ambiente	10.126,16	0,00	0,00	0,00	0,00	0,00	10.126,16	0,00	0,00	0,00	0,00	0,00	0,00	0,00	0,00	0,00
06012.02.22311100	CAP 223111/ 0 - Valcanover: realizzazione bagni a servizio della spiaggia e modifica spazi	Direzione Lavori pubblici e patrimonio	DLPP - Area Tecnica e ambiente	12.074,97	0,00	0,00	0,00	0,00	12.074,97	0,00	0,00	0,00	0,00	0,00	0,00	0,00	0,00	0,00	0,00
06012.02.23310600	CAP 233106/ 0 - Parchi, giardini e spiagge: interventi straordinari	Direzione Lavori pubblici e patrimonio	DLPP - Territorio e ambiente	325.095,69	31.008,00	0,00	0,00	0,00	60.692,00	124.098,69	0,00	0,00	0,00	104.945,00	4.352,00	0,00	0,00	0,00	0,00
06012.03.22270001	CAP 222700/ 1 - Promozione sportiva: trasferimenti per immobili e attrezzature ISP	Direzione Servizi ai Cittadini	DSC - Attività sociali, sport e cultura	56.512,79	15.000,00	0,00	0,00	0,00	0,00	0,00	0,00	0,00	0,00	41.512,79	0,00	0,00	0,00	0,00	0,00
06012.03.22271101	CAP 222711/ 1 - Promozione sportiva: trasferimento per Centro Sportivo Costa - Stadio del ghiaccio	Direzione Servizi ai Cittadini	DSC - Attività sociali, sport e cultura	194.075,00	0,00	0,00	0,00	140.325,00	0,00	53.750,00	0,00	0,00	0,00	0,00	0,00	0,00	0,00	0,00	0,00
06012.03.22271300	CAP 222713/ 0 - Promozione sportiva: trasferimenti per ristrutturazione campo da calcio di Ischia	Direzione Servizi ai Cittadini	DSC - Attività sociali, sport e cultura	177.267,00	177.267,00	0,00	0,00	0,00	0,00	0,00	0,00	0,00	0,00	0,00	0,00	0,00	0,00	0,00	0,00
06022.02.23510600	CAP 235106/ 0 - Centro Giovani: interventi straordinari	Direzione Lavori pubblici e patrimonio	DLPP - Area Tecnica e ambiente	10.000,00	10.000,00	0,00	0,00	0,00	0,00	0,00	0,00	0,00	0,00	0,00	0,00	0,00	0,00	0,00	0,00
08012.02.22511500	CAP 225115/ 0 - Arredo urbano, riqualificazione piazze ed aree pedonali	Direzione Lavori pubblici e patrimonio	DLPP - Area Tecnica e ambiente	55.245,00	0,00	0,00	0,00	0,00	0,00	0,00	20.000,00	0,00	0,00	0,00	35.245,00	0,00	0,00	0,00	0,00



SPESE DI INVESTIMENTO ESERCIZIO 2024					FINANZIAMENTI ESERCIZIO 2024														
CODIFICA DI BILANCIO	DESCRIZIONE CAPITOLO	DIREZIONE	RESPONSABILE	PREVISIONE ASSESTATA 2024	AVANZO	CONTR CONC	SANZIONI CDS	FONDO PLURIENNALE VINCOLATO	QUOTA EX FIM	BUDGET	ALTRI CONTRIBUTI PAT	CONTRIBUTI PNRR ED EX PNRR	ALTRI CONTRIBUTI STATALI	CANONI AGGIUNTIVI	CONZORZI BIM	CONTRIBUTI CDV	RIMBORSO DA COMUNI	CONCESSION E BENI DEMANIALI E ALTRE ENTRATE	OPERAZIONI IMMOBILIARI
08012.02.22911101	CAP 229111/ 1 - PNRR M5 C2 INV 2.1 NextGenerationEU J39J21003450005 RIQ ZONA NORD centro storico di Pergine Valsugana prog. es. e realizzazione	Direzione Lavori pubblici e patrimonio	DLPP - Area Tecnica e ambiente	1.080.796,79	0,00	0,00	0,00	239.598,73	0,00	0,00	0,00	841.198,06	0,00	0,00	0,00	0,00	0,00	0,00	0,00
08012.02.22911201	CAP 229112/ 1 - PNRR M5 C2 INV 2.1 NextGenerationEU J39J21003460005 RIQ ZONA EST OVEST centro storico di Pergine Valsugana prog. es. e realizzazione	Direzione Lavori pubblici e patrimonio	DLPP - Area Tecnica e ambiente	910.939,42	0,00	0,00	0,00	115.666,80	0,00	0,00	0,00	795.272,62	0,00	0,00	0,00	0,00	0,00	0,00	0,00
08012.02.22911301	CAP 229113/ 1 - PNRR M5 C2 INV 2.1 NextGenerationEU J39J21003470005 RIQ ZONA NORD EST centro storico di Pergine Valsugana prog. es. e realizzazione	Direzione Lavori pubblici e patrimonio	DLPP - Area Tecnica e ambiente	920.835,96	0,00	0,00	0,00	41.479,17	100.000,00	50.432,99	0,00	728.923,80	0,00	0,00	0,00	0,00	0,00	0,00	0,00
08012.02.22911401	CAP 229114/ 1 - PNRR M5 C2 INV 2.1 NextGenerationEU J39J21003490005 RIQ ZONA SUD centro storico di Pergine Valsugana prog. es.e realizzazione	Direzione Lavori pubblici e patrimonio	DLPP - Area Tecnica e ambiente	787.732,59	0,00	0,00	0,00	20.418,14	50.000,00	0,00	0,00	717.314,45	0,00	0,00	0,00	0,00	0,00	0,00	0,00
08012.05.22870000	CAP 228700/ 0 - Restituzione contributo costruzione titoli edilizi	Direzione Servizi ai Cittadini	DSC - Edilizia	30.000,00	0,00	30.000,00	0,00	0,00	0,00	0,00	0,00	0,00	0,00	0,00	0,00	0,00	0,00	0,00	0,00
08012.05.22870300	CAP 228703/ 0 - Agevolazione per acquisto prima abitazione	Direzione Servizi ai Cittadini	DSC - Edilizia	80.000,00	0,00	80.000,00	0,00	0,00	0,00	0,00	0,00	0,00	0,00	0,00	0,00	0,00	0,00	0,00	0,00
08022.03.22570300	CAP 225703/ 0 - Centro storico: contributi piano colore	Direzione Servizi ai Cittadini	DSC - Edilizia	20.324,97	0,00	0,00	0,00	20.324,97	0,00	0,00	0,00	0,00	0,00	0,00	0,00	0,00	0,00	0,00	0,00
09022.03.23380100	CAP 233801/ 0 - Contributo agli investimenti per Rete di Riserve "Fiume Brenta"	Direzione Lavori pubblici e patrimonio	DLPP - Area Tecnica e ambiente	26.825,94	0,00	0,00	0,00	26.825,94	0,00	0,00	0,00	0,00	0,00	0,00	0,00	0,00	0,00	0,00	0,00
09042.02.23010000	CAP 230100/ 0 - Idranti e fontane	Direzione Lavori pubblici e patrimonio	DLPP - Area Tecnica e ambiente	10.000,00	0,00	0,00	0,00	0,00	0,00	10.000,00	0,00	0,00	0,00	0,00	0,00	0,00	0,00	0,00	0,00
09042.03.23170300	CAP 231703/ 0 - Contributi agli investimenti per interventi acquedottistici (RILEVANTE IVA)	Direzione Lavori pubblici e patrimonio	DLPP - Area Tecnica e ambiente	39.044,00	0,00	0,00	0,00	0,00	0,00	0,00	0,00	0,00	0,00	0,00	39.044,00	0,00	0,00	0,00	0,00
09052.02.23350100	CAP 233501/0 - DLPP: acquisto e manutenzione straordinaria mezzi di trasporto per custodi forestali	Direzione Lavori pubblici e patrimonio	DLPP - Territorio e ambiente	34.000,00	0,00	0,00	0,00	0,00	0,00	0,00	0,00	0,00	0,00	2.298,40	0,00	0,00	31.701,60	0,00	0,00
10042.02.25510300	CAP 255103/ 0 - Ciclostazione elettrica - bike sharing e colonnine per ricarica biciclette (RILEVANTE IVA)	Direzione Lavori pubblici e patrimonio	DLPP - Area Tecnica e ambiente	10.725,82	2.562,00	0,00	0,00	0,00	0,00	8.163,82	0,00	0,00	0,00	0,00	0,00	0,00	0,00	0,00	0,00
10052.02.22510026	CAP 225100/ 26 - Nogarè: realizzazione nuova strada nella "zona bassa" - opera realizzata da PAT in delega	Direzione Lavori pubblici e patrimonio	DLPP - Area Tecnica e ambiente	1.150.000,00	0,00	0,00	0,00	0,00	0,00	1.150.000,00	0,00	0,00	0,00	0,00	0,00	0,00	0,00	0,00	0,00
10052.02.22510039	CAP 225100/ 39 - Raccordo pista ciclabile con Viale Dante	Direzione Lavori pubblici e patrimonio	DLPP - Area Tecnica e ambiente	147.089,97	0,00	0,00	0,00	23.037,47	0,00	68.052,50	0,00	0,00	0,00	0,00	56.000,00	0,00	0,00	0,00	0,00
10052.02.22510040	CAP 225100/ 40 - Collegamento ciclopedonale con Baselga di Pinè - località Volpare - Canezza	Direzione Lavori pubblici e patrimonio	DLPP - Area Tecnica e ambiente	878.354,62	0,00	0,00	0,00	150.000,00	0,00	0,00	0,00	0,00	0,00	0,00	0,00	728.354,62	0,00	0,00	0,00





SPESE DI INVESTIMENTO ESERCIZIO 2024					FINANZIAMENTI ESERCIZIO 2024														
CODIFICA DI BILANCIO	DESCRIZIONE CAPITOLO	DIREZIONE	RESPONSABILE	PREVISIONE ASSESTATA 2024	AVANZO	CONTR CONC	SANZIONI CDS	FONDO PLURIENNALE VINCOLATO	QUOTA EX FIM	BUDGET	ALTRI CONTRIBUTI PAT	CONTRIBUTI PNRR ED EX PNRR	ALTRI CONTRIBUTI STATALI	CANONI AGGIUNTIVI	CONZORZI BIM	CONTRIBUTI CDV	RIMBORSO DA COMUNI	CONCESSION E BENI DEMANIALI E ALTRE ENTRATE	OPERAZIONI IMMOBILIARI
10052.02.22518802	CAP 225188/ 2 - Via dei Canopi parcheggio interrato: interventi straordinari (RILEVANTE IVA)	Direzione Lavori pubblici e patrimonio	DLPP - Area Tecnica e ambiente	17.403,20	0,00	0,00	0,00	0,00	0,00	17.403,20	0,00	0,00	0,00	0,00	0,00	0,00	0,00	0,00	0,00
10052.02.22518900	CAP 225189/ 0 - Prevenzione urgente e somma urgenza per ripristino e messa in sicurezza viabilita	Direzione Lavori pubblici e patrimonio	DLPP - Area Tecnica e ambiente	2.665.611,78	1.700.000,00	0,00	0,00	0,00	64.977,78	460.000,00	400.441,00	0,00	0,00	0,00	0,00	0,00	0,00	40.193,00	0,00
10052.02.22610000	CAP 226100/ 0 - Illuminazione pubblica: interventi minori di modifica e potenziamento impianti	Direzione Lavori pubblici e patrimonio	DLPP - Area Tecnica e ambiente	30.000,00	0,00	0,00	0,00	0,00	0,00	30.000,00	0,00	0,00	0,00	0,00	0,00	0,00	0,00	0,00	0,00
10052.02.22610600	CAP 226106/ 0 - Illuminazione pubblica: piano degli investimenti	Direzione Lavori pubblici e patrimonio	DLPP - Area Tecnica e ambiente	134.043,24	0,00	0,00	0,00	14.043,24	0,00	0,00	0,00	0,00	0,00	0,00	120.000,00	0,00	0,00	0,00	0,00
10052.02.22610700	CAP 226107/ 0 - EX PNRR CUP J3E22000110006 Illuminazione pubblica: interventi di efficientamento energetico e sviluppo territoriale sostenibile	Direzione Lavori pubblici e patrimonio	DLPP - Area Tecnica e ambiente	36.279,22	0,00	0,00	0,00	0,00	0,00	0,00	0,00	36.279,22	0,00	0,00	0,00	0,00	0,00	0,00	0,00
10052.02.22610701	CAP 226107/ 1 - EX PNRR CUP J31D23000360006 Illuminazione pubblica: interventi di efficientamento energetico e sviluppo territoriale sostenibile ANNO 2023	Direzione Lavori pubblici e patrimonio	DLPP - Area Tecnica e ambiente	125.571,10	60.571,10	0,00	0,00	0,00	0,00	0,00	0,00	65.000,00	0,00	0,00	0,00	0,00	0,00	0,00	0,00
11012.03.23070000	CAP 230700/ 0 - Corpo Vigili del Fuoco Volontari: contributo agli investimenti per acquisto attrezzature	Direzione Risorse Finanziarie	DRF - Servizio Finanziario	60.000,00	0,00	0,00	0,00	0,00	0,00	0,00	0,00	0,00	0,00	60.000,00	0,00	0,00	0,00	0,00	0,00
12012.02.23410000	CAP 234100/ 0 - Asilo nido: interventi straordinari	Direzione Lavori pubblici e patrimonio	DLPP - Area Tecnica e ambiente	15.000,00	0,00	5.000,00	0,00	0,00	0,00	10.000,00	0,00	0,00	0,00	0,00	0,00	0,00	0,00	0,00	0,00
12012.02.23410300	CAP 234103/ 0 - Asilo Nido Il Bucaneve: opere di adeguamento ai fini antincendio	Direzione Lavori pubblici e patrimonio	DLPP - Area Tecnica e ambiente	8.015,52	0,00	0,00	0,00	0,00	2.849,61	5.165,91	0,00	0,00	0,00	0,00	0,00	0,00	0,00	0,00	0,00
12012.02.23410400	CAP 234104/ 0 - PNRR M4 C1 INV 1.1 NextGenerationEU J31B22000200006 Asilo Nido Viale Petri	Direzione Lavori pubblici e patrimonio	DLPP - Area Tecnica e ambiente	2.509.877,82	0,00	0,00	0,00	271.747,72	0,00	0,00	686.520,00	1.551.610,10	0,00	0,00	0,00	0,00	0,00	0,00	0,00
12012.05.23410450	FPV - CAP 234104/ 0 - PNRR M4 C1 INV 1.1 J31B22000200006 Asilo Nido Viale Petri	Direzione Lavori pubblici e patrimonio	DLPP - Area Tecnica e ambiente	57.230,10	0,00	0,00	0,00	57.230,10	0,00	0,00	0,00	0,00	0,00	0,00	0,00	0,00	0,00	0,00	0,00
12072.02.23550300	CAP 235503/ 0 - Attività sociali: acquisto attrezzature	Direzione Servizi ai Cittadini	DSC - Attività sociali, sport e cultura	3.000,00	0,00	0,00	0,00	0,00	0,00	0,00	0,00	0,00	0,00	1.508,00	0,00	0,00	0,00	1.492,00	0,00
12092.02.23810300	CAP 238103/ 0 - Cimiteri: interventi straordinari	Direzione Lavori pubblici e patrimonio	DLPP - Area Tecnica e ambiente	127.821,94	0,00	0,00	0,00	0,00	4.766,94	45.079,00	77.000,00	0,00	0,00	0,00	976,00	0,00	0,00	0,00	0,00
14042.02.25210000	CAP 252100/ 0 - Infrastrutturazione territorio	Direzione Lavori pubblici e patrimonio	DLPP - Area Tecnica e ambiente	38.019,63	0,00	0,00	0,00	38.019,63	0,00	0,00	0,00	0,00	0,00	0,00	0,00	0,00	0,00	0,00	0,00
16012.03.24570000	CAP 245700/ 0 - Trasferimenti per miglioramento fondiario	Direzione Lavori pubblici e patrimonio	DLPP - Contratti	14.455,00	0,00	0,00	0,00	0,00	0,00	0,00	0,00	0,00	0,00	14.455,00	0,00	0,00	0,00	0,00	0,00
16012.03.24570100	CAP 245701/ 0 - Agricoltura: trasferimenti per recupero aree incolte	Direzione Lavori pubblici e patrimonio	DLPP - Territorio e ambiente	13.401,50	0,00	0,00	0,00	4.087,50	0,00	0,00	0,00	0,00	0,00	9.314,00	0,00	0,00	0,00	0,00	0,00
17012.02.24910000	CAP 249100/ 0 - Via Dolomiti: spostamento cabina elettrica	Direzione Lavori pubblici e patrimonio	DLPP - Area Tecnica e ambiente	8.330,00	0,00	0,00	0,00	0,00	0,00	0,00	0,00	0,00	0,00	0,00	0,00	0,00	0,00	8.330,00	0,00
TOTALE SPESE DI INVESTIMENTO ESERCIZIO 2024				32.183.325,32	4.510.418,89	270.000,00	1.000.725,09	5.783.446,48	429.586,26	3.120.308,66	3.663.335,39	5.656.201,69	3.030.000,00	442.375,68	405.539,00	728.354,62	100.361,60	90.103,00	2.952.568,96

SPESE DI INVESTIMENTO ESERCIZIO 2025 PER OPERAZIONI IMMOBILIARI						FINANZIAMENTI ESERCIZIO 2025		
CODIFICA DI BILANCIO	DESCRIZIONE CAPITOLO	DIREZIONE	RESPONSABILE	PREVISIONE 2025 OPERAZIONI IMMOBILIARI	COP FPV	ENTRATE DA OPERAZIONI IMMOBILIARI	QUOTA BUDGET	RIFERIMENTO QUADRO OPERAZIONI IMMOBILIARI
05022.02.21816600	CAP 218166/ 0 - Nuova biblioteca: acquisizione area di pertinenza	Direzione Lavori pubblici e patrimonio	DLPP - Area Tecnica e ambiente	180.720,00	NO	0,00	180.720,00	QUADRO 1 OP IMMOB
05022.02.21816600	CAP 218166/ 0 - Nuova biblioteca: acquisizione area di pertinenza	Direzione Lavori pubblici e patrimonio	DLPP - Area Tecnica e ambiente	9.280,00	NO	9.280,00	0,00	QUADRO 1 OP IMMOB
01062.05.20619000	CAP 206190/ 0 - Altre spese in conto capitale (da alienazioni immobiliari)	Direzione Lavori pubblici e patrimonio	DLPP - Contratti	338.692,00	NO	338.692,00	0,00	QUADRO 1 OP IMMOB
06012.02.23310700	CAP 233107/ 0 - Acquisizione aree per parchi e giardini	Direzione Lavori pubblici e patrimonio	DLPP - Contratti	30.000,00	NO	0,00	30.000,00	QUADRO 1 OP IMMOB
06012.02.23310700	CAP 233107/ 0 - Acquisizione aree per parchi e giardini	Direzione Lavori pubblici e patrimonio	DLPP - Contratti	2.000,00	NO	0,00	2.000,00	QUADRO 1 OP IMMOB
10052.02.22516600	CAP 225166/ 0 - Acquisti e permutе realita per interventi sulla viabilitа	Direzione Lavori pubblici e patrimonio	DLPP - Contratti	96.660,00	NO	0,00	96.660,00	QUADRO 1 OP IMMOB
06012.02.22311300	CAP 223113/ 0 - Acquisizione area spiaggia	Direzione Lavori pubblici e patrimonio	DLPP - Territorio e ambiente	120.280,00	NO	0,00	120.280,00	QUADRO 1 OP IMMOB
06012.02.22311300	CAP 223113/ 0 - Acquisizione area spiaggia	Direzione Lavori pubblici e patrimonio	DLPP - Territorio e ambiente	109.720,00	NO	0,00	109.720,00	QUADRO 1 OP IMMOB
10052.02.22516600	CAP 225166/ 0 - Acquisti e permutе realita per interventi sulla viabilitа	Direzione Lavori pubblici e patrimonio	DLPP - Contratti	82.923,00	NO	82.923,00	0,00	QUADRO 2 OP IMMOB
01052.02.20614100	CAP 206141/ 0 - Acquisizione di aree da convenzioni urbanistiche	Direzione Lavori pubblici e patrimonio	DLPP - Urbanistica	6.466.000,00	NO	6.466.000,00	0,00	QUADRO 3 OP IMMOB - AREE
01052.02.20614300	CAP 206143/ 0 - Acquisizione di aree da convenzioni urbanistiche (altre operazioni)	Direzione Lavori pubblici e patrimonio	DLPP - Urbanistica	750.000,00	NO	750.000,00	0,00	QUADRO 3 OP IMMOB - AREE
01052.02.20614500	CAP 206145/ 0 - Acquisizione di servitu' da convenzioni urbanistiche	Direzione Lavori pubblici e patrimonio	DLPP - Urbanistica	50.000,00	NO	50.000,00	0,00	QUADRO 3 OP IMMOB - AREE
01052.02.20617100	CAP 206171/ 0 - Acquisizione di aree da convenzioni urbanistiche - Edilizia	Direzione Servizi ai Cittadini	DSC - Edilizia	390.000,00	NO	390.000,00	0,00	QUADRO 3 OP IMMOB - AREE
01052.02.20617300	CAP 206173/ 0 - Acquisizione di aree da convenzioni urbanistiche (altre operazioni) - Edilizia	Direzione Servizi ai Cittadini	DSC - Edilizia	400.000,00	NO	400.000,00	0,00	QUADRO 3 OP IMMOB - AREE
10052.02.22510099	CAP 225100/ 99 - Acquisizione opere a scomputo derivanti da convenzioni urbanistiche su viabilitа	Direzione Lavori pubblici e patrimonio	DLPP - Urbanistica	6.214.000,00	NO	6.214.000,00	0,00	QUADRO 3 OP IMMOB - OPERE
10052.02.22513099	CAP 225130/ 99 - Acquisizione opere a scomputo derivanti da convenzioni urbanistiche su viabilitа - Edilizia	Direzione Servizi ai Cittadini	DSC - Edilizia	790.000,00	NO	790.000,00	0,00	QUADRO 3 OP IMMOB - OPERE
01052.02.20613900	CAP 206139/ 0 - Acquisizione a titolo gratuito di terreni	Direzione Lavori pubblici e patrimonio	DLPP - Contratti	2.028.650,00	NO	2.028.650,00	0,00	QUADRO 4 OP IMM
01052.02.20614900	CAP 206149/ 0 - Acquisizione a titolo gratuito di fabbricati	Direzione Lavori pubblici e patrimonio	DLPP - Contratti	80.000,00	NO	80.000,00	0,00	QUADRO 4 OP IMM
01052.05.20614000	CAP 206140/ 0 - Spese per cessione a titolo gratuito di terreni e diritti reali	Direzione Lavori pubblici e patrimonio	DLPP - Contratti	108.670,00	NO	108.670,00	0,00	QUADRO 4 OP IMM
TOTALE SPESE DI INVESTIMENTO ESERCIZIO 2025 PER OPERAZIONI IMMOBILIARI				18.247.595,00		17.708.215,00	539.380,00	

SPESE DI INVESTIMENTO ESERCIZIO 2025 (ESCLUSE LE OPERAZIONI IMMOBILIARI)					FINANZIAMENTI ESERCIZIO 2025												
CODIFICA DI BILANCIO	DESCRIZIONE CAPITOLO	DIREZIONE	RESPONSABILE	PREVISIONE 2025	FONDO PLUR VINCOLATO	AVANZO VINCOLATO	CONTR CONC	SANZIONI CDS	QUOTA EX FIM	QUOTA BUDGET	ALTRI CONTRIB UTI PAT	CONTRIBUTI PNRR ED EX PNRR	CANONI AGGIUNTIVI	CONSORZI BIM	CONTRIBUTI DA CDV	RIMBORSO DA COMUNI	BENI DEMANIALI
01062.02.20610300	CAP 206103/ 0 - Edifici comunali: interventi straordinari	Direzione Lavori pubblici e patrimonio	DLPP - Area Tecnica e ambiente	40.000,00	0,00	0,00	0,00	0,00	0,00	40.000,00	0,00	0,00	0,00	0,00	0,00	0,00	0,00
01062.02.20610301	CAP 206103/ 1 - Edifici comunali: interventi straordinari (RILEVANTE IVA)	Direzione Lavori pubblici e patrimonio	DLPP - Area Tecnica e ambiente	10.000,00	0,00	0,00	0,00	0,00	0,00	10.000,00	0,00	0,00	0,00	0,00	0,00	0,00	0,00
01062.02.20611700	CAP 206117/ 0 - Ristrutturazione edificio ex Canopi (RILEVANTE IVA)	Direzione Lavori pubblici e patrimonio	DLPP - Area Tecnica e ambiente	887.000,00	0,00	0,00	0,00	0,00	50.000,00	0,00	0,00	0,00	0,00	0,00	837.000,00	0,00	0,00
01062.02.20615000	CAP 206150/ 0 - Capitelli ed edicole votive: manutenzione straordinaria	Direzione Lavori pubblici e patrimonio	DLPP - Area Tecnica e ambiente	5.000,00	0,00	0,00	0,00	0,00	0,00	5.000,00	0,00	0,00	0,00	0,00	0,00	0,00	0,00
01062.02.20615200	CAP 206152/ 0 - Caserma dei Carabinieri - opere di manutenzione straordinaria	Direzione Lavori pubblici e patrimonio	DLPP - Area Tecnica e ambiente	153.000,00	0,00	0,00	0,00	0,00	0,00	153.000,00	0,00	0,00	0,00	0,00	0,00	0,00	0,00
01062.02.20616100	CAP 206161/ 0 - Palazzo Montel: interventi straordinari (RILEVANTE IVA)	Direzione Lavori pubblici e patrimonio	DLPP - Area Tecnica e ambiente	2.000,00	0,00	0,00	0,00	0,00	0,00	2.000,00	0,00	0,00	0,00	0,00	0,00	0,00	0,00
01062.02.20616300	CAP 206163/ 0 - Edificio Ex Pretura: interventi straordinari (RILEVANTE IVA)	Direzione Lavori pubblici e patrimonio	DLPP - Area Tecnica e ambiente	3.000,00	0,00	0,00	0,00	0,00	0,00	3.000,00	0,00	0,00	0,00	0,00	0,00	0,00	0,00
01062.02.20616400	CAP 206164/ 0 - Palazzo Cerra: CUP J34J24000270005 Interventi di efficientamento energetico: sostituzione serramenti esterni e relamping	Direzione Lavori pubblici e patrimonio	DLPP - Area Tecnica e ambiente	310.000,00	0,00	80.000,00	0,00	0,00	0,00	230.000,00	0,00	0,00	0,00	0,00	0,00	0,00	0,00
01062.02.20750100	CAP 207501/ 0 - DLPP: acquisto e manutenzione straordinaria mezzi di trasporto	Direzione Lavori pubblici e patrimonio	DLPP - Cantiere comunale	270.000,00	0,00	0,00	0,00	0,00	0,00	60.000,00	0,00	0,00	210.000,00	0,00	0,00	0,00	0,00
01062.02.20750200	CAP 207502/ 0 - DLPP: acquisto e manutenzione straordinaria mobili	Direzione Lavori pubblici e patrimonio	DLPP - Area Tecnica e ambiente	4.000,00	0,00	0,00	0,00	0,00	0,00	0,00	0,00	0,00	4.000,00	0,00	0,00	0,00	0,00
01062.02.20750300	CAP 207503/ 0 - DLPP: acquisto e manutenzione straordinaria attrezzature	Direzione Lavori pubblici e patrimonio	DLPP - Cantiere comunale	5.000,00	0,00	0,00	0,00	0,00	0,00	5.000,00	0,00	0,00	0,00	0,00	0,00	0,00	0,00
01062.02.20750400	CAP 207504/ 0 - DLPP: acquisto e manutenzione straordinaria mezzi di trasporto elettrici	Direzione Lavori pubblici e patrimonio	DLPP - Area Tecnica e ambiente	3.000,00	0,00	0,00	0,00	0,00	0,00	0,00	0,00	0,00	3.000,00	0,00	0,00	0,00	0,00
01082.02.20950000	CAP 209500/ 0 - ICT: acquisto hardware	Direzione Generale	DG - Servizio ICT	45.000,00	0,00	0,00	0,00	0,00	0,00	0,00	0,00	0,00	45.000,00	0,00	0,00	0,00	0,00
01082.02.20950100	CAP 209501/ 0 - ICT: acquisto software	Direzione Generale	DG - Servizio ICT	25.000,00	0,00	0,00	0,00	0,00	0,00	0,00	0,00	0,00	25.000,00	0,00	0,00	0,00	0,00
01082.02.20950200	CAP 209502/ 0 - ICT: acquisto hardware ASIF	Direzione Generale	DG - Servizio ICT	4.000,00	0,00	0,00	0,00	0,00	0,00	0,00	0,00	0,00	4.000,00	0,00	0,00	0,00	0,00
01082.02.20952000	CAP 209520/ 0 - PNRR M1 C1 INV 1.4 .3 J31F24000160006 app IO - Comuni - Novembre 2023	Direzione Generale	DG - Servizio ICT	6.552,00	0,00	0,00	0,00	0,00	0,00	0,00	0,00	6.552,00	0,00	0,00	0,00	0,00	0,00
01082.02.20952100	CAP 209521/ 0 - PNRR M1 C1 INV 1.4 .4 (CUP NON ANCORA GENERATO) Estensione dell'utilizzo dell'anagrafe nazionale digitale (ANPR) - Adesione allo Stato Civile digitale (ANSC)	Direzione Generale	DG - Servizio ICT	14.030,00	0,00	0,00	0,00	0,00	0,00	0,00	0,00	14.030,00	0,00	0,00	0,00	0,00	0,00
01082.02.20952200	CAP 209522/ 0 - PNRR M1 C1 INV 1.4.5. CUP DA CHIEDERE PND SEND	Direzione Generale	DG - Servizio ICT	59.966,00	0,00	0,00	0,00	0,00	0,00	0,00	0,00	59.966,00	0,00	0,00	0,00	0,00	0,00
01082.02.21250100	CAP 212501/ 0 - ICT: acquisto hardware polizia locale CIPL	Direzione Generale	DG - Servizio ICT	5.000,00	0,00	0,00	0,00	0,00	0,00	0,00	0,00	0,00	2.199,00	0,00	0,00	2.801,00	0,00
01082.02.21250200	CAP 212502/ 0 - ICT: acquisto software polizia locale CIPL	Direzione Generale	DG - Servizio ICT	5.000,00	0,00	0,00	0,00	0,00	0,00	0,00	0,00	0,00	2.199,00	0,00	0,00	2.801,00	0,00
03012.02.21210100	CAP 212101/ 0 - Edificio sede Polizia Locale CIPL: interventi straordinari	Direzione Lavori pubblici e patrimonio	DLPP - Area Tecnica e ambiente	5.000,00	0,00	0,00	0,00	0,00	0,00	0,00	0,00	0,00	2.199,00	0,00	0,00	2.801,00	0,00
03012.02.21250000	CAP 212500/ 0 - Polizia locale: acquisto e manutenzione straordinaria automezzi	Corpo Intercomunale di Polizia Locale	CIPL	50.000,00	0,00	0,00	0,00	0,00	0,00	0,00	0,00	0,00	21.985,00	0,00	0,00	28.015,00	0,00
03012.02.21250300	CAP 212503/ 0 - Polizia locale: acquisto attrezzature	Corpo Intercomunale di Polizia Locale	CIPL	2.000,00	0,00	0,00	0,00	0,00	0,00	0,00	0,00	0,00	880,00	0,00	0,00	1.120,00	0,00
03012.02.21250900	CAP 212509/ 0 - Polizia locale: acquisto arredi	Direzione Lavori pubblici e patrimonio	DLPP - Area Tecnica e ambiente	8.944,00	0,00	0,00	0,00	0,00	0,00	0,00	0,00	0,00	3.933,00	0,00	0,00	5.011,00	0,00



SPESE DI INVESTIMENTO ESERCIZIO 2025 (ESCLUSE LE OPERAZIONI IMMOBILIARI)					FINANZIAMENTI ESERCIZIO 2025												
CODIFICA DI BILANCIO	DESCRIZIONE CAPITOLO	DIREZIONE	RESPONSABILE	PREVISIONE 2025	FONDO PLUR VINCOLATO	AVANZO VINCOLATO	CONTR CONC	SANZIONI CDS	QUOTA EX FIM	QUOTA BUDGET	ALTRI CONTRIB UTI PAT	CONTRIBUTI PNRR ED EX PNRR	CANONI AGGIUNTIVI	CONSORZI BIM	CONTRIBUTI DA CDV	RIMBORSO DA COMUNI	BENI DEMANIALI
06012.03.22270001	CAP 222700/ 1 - Promozione sportiva: trasferimenti per immobili e attrezzature ISP	Direzione Servizi ai Cittadini	DSC - Attività sociali, sport e cultura	80.000,00	0,00	0,00	0,00	0,00	0,00	80.000,00	0,00	0,00	0,00	0,00	0,00	0,00	0,00
06022.02.23510600	CAP 235106/ 0 - Centro Giovani: interventi straordinari	Direzione Lavori pubblici e patrimonio	DLPP - Area Tecnica e ambiente	26.041,00	0,00	0,00	0,00	0,00	0,00	26.041,00	0,00	0,00	0,00	0,00	0,00	0,00	0,00
08012.02.22511500	CAP 225115/ 0 - Arredo urbano, riqualificazione piazze ed aree pedonali	Direzione Lavori pubblici e patrimonio	DLPP - Area Tecnica e ambiente	102.608,00	0,00	0,00	0,00	0,00	0,00	102.608,00	0,00	0,00	0,00	0,00	0,00	0,00	0,00
08012.02.22911102	CAP 229111/02 - RIQ ZONA NORD centro storico di Pergine Valsugana - OPERE DI COMPLETAMENTO	Direzione Lavori pubblici e patrimonio	DLPP - Area Tecnica e ambiente	280.000,00	0,00	0,00	0,00	0,00	280.000,00	0,00	0,00	0,00	0,00	0,00	0,00	0,00	0,00
08012.02.22911201	CAP 229112/ 1 - PNRR M5 C2 INV 2.1 NextGenerationEU J39J21003460005 RIQ ZONA EST OVEST centro storico di Pergine Valsugana prog. es. e realizzazione	Direzione Lavori pubblici e patrimonio	DLPP - Area Tecnica e ambiente	100.000,00	0,00	0,00	0,00	0,00	0,00	0,00	0,00	100.000,00	0,00	0,00	0,00	0,00	0,00
08012.02.22911401	CAP 229114/ 1 - PNRR M5 C2 INV 2.1 NextGenerationEU J39J21003490005 RIQ ZONA SUD centro storico di Pergine Valsugana prog. es.e realizzazione	Direzione Lavori pubblici e patrimonio	DLPP - Area Tecnica e ambiente	187.386,55	0,00	0,00	0,00	0,00	90.000,00	0,00	0,00	97.386,55	0,00	0,00	0,00	0,00	0,00
08012.05.22870300	CAP 228703/ 0 - Agevolazione per acquisto prima abitazione	Direzione Servizi ai Cittadini	DSC - Edilizia	40.000,00	0,00	0,00	40.000,00	0,00	0,00	0,00	0,00	0,00	0,00	0,00	0,00	0,00	0,00
09042.02.23010000	CAP 230100/ 0 - Idranti e fontane	Direzione Lavori pubblici e patrimonio	DLPP - Area Tecnica e ambiente	10.000,00	0,00	0,00	0,00	0,00	0,00	10.000,00	0,00	0,00	0,00	0,00	0,00	0,00	0,00
09042.03.23170200	CAP 231702/ 0 - Contributi agli investimenti per ristrutturazione e potenziamento "Acquedotto del Rementil" (RILEVANTE IVA)	Direzione Lavori pubblici e patrimonio	DLPP - Area Tecnica e ambiente	200.000,00	0,00	0,00	200.000,00	0,00	0,00	0,00	0,00	0,00	0,00	0,00	0,00	0,00	0,00
09052.02.23350100	CAP 233501/0 - DLPP: acquisto e manutenzione straordinaria mezzi di trasporto per custodi forestali	Direzione Lavori pubblici e patrimonio	DLPP - Territorio e ambiente	5.000,00	0,00	0,00	0,00	0,00	0,00	0,00	0,00	0,00	0,00	338,00	0,00	4.662,00	0,00
10042.02.25510300	CAP 255103/ 0 - Ciclostazione elettrica - bike sharing e colonnine per ricarica biciclette (RILEVANTE IVA)	Direzione Lavori pubblici e patrimonio	DLPP - Area Tecnica e ambiente	7.851,00	0,00	0,00	0,00	0,00	0,00	5.000,00	0,00	0,00	2.851,00	0,00	0,00	0,00	0,00
10042.02.25550000	CAP 255500/ 0 - Acquisto biciclette elettriche e manutenzione straordinaria (RILEVANTE IVA)	Direzione Lavori pubblici e patrimonio	DLPP - Area Tecnica e ambiente	10.541,00	0,00	0,00	0,00	0,00	0,00	0,00	0,00	0,00	10.541,00	0,00	0,00	0,00	0,00
10052.02.22510038	CAP 225100/ 38 - Pista ciclabile Viale Dante	Direzione Lavori pubblici e patrimonio	DLPP - Area Tecnica e ambiente	145.500,00	0,00	0,00	0,00	0,00	0,00	0,00	0,00	0,00	0,00	0,00	145.500,00	0,00	0,00
10052.02.22510046	CAP 225100/ 46 - Manutenzione straordinaria immobili parcheggio interrato S. Pietro e aree esterne site tra via Tegazzo e Via San Pietro (RILEVANTE IVA)	Direzione Lavori pubblici e patrimonio	DLPP - Area Tecnica e ambiente	13.000,00	0,00	0,00	0,00	0,00	0,00	8.000,00	0,00	0,00	0,00	5.000,00	0,00	0,00	0,00
10052.02.22510048	CAP 225100/ 48 - Via Pomarol: realizzazione nuova rotatoria	Direzione Lavori pubblici e patrimonio	DLPP - Area Tecnica e ambiente	100.000,00	0,00	0,00	0,00	0,00	0,00	100.000,00	0,00	0,00	0,00	0,00	0,00	0,00	0,00
10052.02.22510050	CAP 225100/ 50 - Strada del Mani: realizzazione marciapiedi	Direzione Lavori pubblici e patrimonio	DLPP - Area Tecnica e ambiente	540.000,00	0,00	0,00	0,00	0,00	0,00	0,00	0,00	0,00	0,00	0,00	540.000,00	0,00	0,00
10052.02.22510140	CAP 225101/ 40 - EX PNRR CUP J37H22002780001 Opere di prevenzione e messa in sicurezza da rischi frane D.M. 25.07.2022 versante delle Volpare a protezione viabilità comunale	Direzione Lavori pubblici e patrimonio	DLPP - Area Tecnica e ambiente	1.000.000,00	0,00	0,00	0,00	0,00	0,00	0,00	0,00	1.000.000,00	0,00	0,00	0,00	0,00	0,00
10052.02.22511700	CAP 225117/ 0 - Interventi su viabilità e marciapiedi	Direzione Lavori pubblici e patrimonio	DLPP - Area Tecnica e ambiente	121.382,52	0,00	0,00	0,00	21.382,52	0,00	100.000,00	0,00	0,00	0,00	0,00	0,00	0,00	0,00
10052.02.22518802	CAP 225188/ 2 - Via dei Canopi parcheggio interrato: interventi straordinari (RILEVANTE IVA)	Direzione Lavori pubblici e patrimonio	DLPP - Area Tecnica e ambiente	5.000,00	0,00	0,00	0,00	0,00	0,00	5.000,00	0,00	0,00	0,00	0,00	0,00	0,00	0,00
10052.02.22518900	CAP 225189/ 0 - Prevenzione urgente e somma urgenza per ripristino e messa in sicurezza viabilità	Direzione Lavori pubblici e patrimonio	DLPP - Area Tecnica e ambiente	150.000,00	0,00	0,00	0,00	0,00	0,00	150.000,00	0,00	0,00	0,00	0,00	0,00	0,00	0,00



SPESE DI INVESTIMENTO ESERCIZIO 2025 (ESCLUSE LE OPERAZIONI IMMOBILIARI)					FINANZIAMENTI ESERCIZIO 2025												
CODIFICA DI BILANCIO	DESCRIZIONE CAPITOLO	DIREZIONE	RESPONSABILE	PREVISIONE 2025	FONDO PLUR VINCOLATO	AVANZO VINCOLATO	CONTR CONC	SANZIONI CDS	QUOTA EX FIM	QUOTA BUDGET	ALTRI CONTRIB UTI PAT	CONTRIBUTI PNRR ED EX PNRR	CANONI AGGIUNTIVI	CONSORZI BIM	CONTRIBUTI DA CDV	RIMBORSO DA COMUNI	BENI DEMANIALI
10052.02.22550100	CAP 225501/ 0 - Realizzazione rete cittadina D.A.E. ad accesso pubblico sul territorio comunale	Direzione Lavori pubblici e patrimonio	DLPP - Area Tecnica e ambiente	23.628,00	0,00	0,00	0,00	0,00	0,00	0,00	0,00	0,00	23.628,00	0,00	0,00	0,00	0,00
10052.02.22550100	CAP 225501/ 0 - Realizzazione rete cittadina D.A.E. ad accesso pubblico sul territorio comunale	Direzione Lavori pubblici e patrimonio	DLPP - Area Tecnica e ambiente	71.372,00	0,00	0,00	0,00	0,00	0,00	0,00	0,00	0,00	71.372,00	0,00	0,00	0,00	0,00
10052.02.22610000	CAP 226100/ 0 - Illuminazione pubblica: interventi minori di modifica e potenziamento impianti	Direzione Lavori pubblici e patrimonio	DLPP - Area Tecnica e ambiente	30.802,00	0,00	0,00	0,00	0,00	0,00	30.802,00	0,00	0,00	0,00	0,00	0,00	0,00	0,00
10052.02.22610600	CAP 226106/ 0 - Illuminazione pubblica: piano degli investimenti	Direzione Lavori pubblici e patrimonio	DLPP - Area Tecnica e ambiente	100.000,00	0,00	0,00	0,00	0,00	0,00	100.000,00	0,00	0,00	0,00	0,00	0,00	0,00	0,00
11012.02.20610500	CAP 206105/ 0 - Centro Servizi: manutenzione straordinaria caserma vigili del fuoco volontari	Direzione Lavori pubblici e patrimonio	DLPP - Area Tecnica e ambiente	50.000,00	0,00	0,00	0,00	0,00	0,00	0,00	0,00	0,00	50.000,00	0,00	0,00	0,00	0,00
11012.03.23070000	CAP 230700/ 0 - Corpo Vigili del Fuoco Volontari: contributo agli investimenti per acquisto attrezzature	Direzione Risorse Finanziarie	DRF - Servizio Finanziario	60.000,00	0,00	0,00	0,00	0,00	0,00	0,00	0,00	0,00	60.000,00	0,00	0,00	0,00	0,00
12012.02.23410000	CAP 234100/ 0 - Asilo nido: interventi straordinari	Direzione Lavori pubblici e patrimonio	DLPP - Area Tecnica e ambiente	10.000,00	0,00	0,00	0,00	0,00	0,00	10.000,00	0,00	0,00	0,00	0,00	0,00	0,00	0,00
12012.02.23410300	CAP 234103/ 0 - Asilo Nido Il Bucaneve: opere di adeguamento ai fini antincendio	Direzione Lavori pubblici e patrimonio	DLPP - Area Tecnica e ambiente	6.900,00	0,00	0,00	0,00	0,00	597,00	0,00	0,00	0,00	6.303,00	0,00	0,00	0,00	0,00
12012.02.23410400	CAP 234104/ 0 - PNRR M4 C1 INV 1.1 NextGenerationEU J31B22000200006 Asilo Nido Viale Petri	Direzione Lavori pubblici e patrimonio	DLPP - Area Tecnica e ambiente	273.820,00	57.230,10	0,00	0,00	0,00	0,00	105.000,00	0,00	111.589,90	0,00	0,00	0,00	0,00	0,00
12012.02.23410401	CAP 234104/ 1 - Opere di completamento Asilo Nido Viale Petri	Direzione Lavori pubblici e patrimonio	DLPP - Area Tecnica e ambiente	520.000,00	0,00	0,00	0,00	0,00	217.800,00	302.200,00	0,00	0,00	0,00	0,00	0,00	0,00	0,00
12012.02.23410402	CAP 234104/ 2 - Arredi per Asilo Nido Viale Petri	Direzione Lavori pubblici e patrimonio	DLPP - Area Tecnica e ambiente	130.000,00	0,00	0,00	0,00	0,00	0,00	130.000,00	0,00	0,00	0,00	0,00	0,00	0,00	0,00
12012.02.23410403	CAP 234104/ 3 - Realizzazione area esterna Asilo Nido Viale Petri	Direzione Lavori pubblici e patrimonio	DLPP - Area Tecnica e ambiente	0,00	0,00	0,00	0,00	0,00	0,00	0,00	0,00	0,00	0,00	0,00	0,00	0,00	0,00
12072.02.23550300	CAP 235503/ 0 - Attività sociali: acquisto attrezzature	Direzione Servizi ai Cittadini	DSC - Attività sociali, sport e cultura	3.000,00	0,00	0,00	0,00	0,00	0,00	0,00	0,00	0,00	0,00	0,00	0,00	0,00	3.000,00
12092.02.23810300	CAP 238103/ 0 - Cimiteri: interventi straordinari	Direzione Lavori pubblici e patrimonio	DLPP - Area Tecnica e ambiente	70.000,00	0,00	0,00	25.000,00	0,00	0,00	45.000,00	0,00	0,00	0,00	0,00	0,00	0,00	0,00
12092.02.23810301	CAP 238103/ 1 - Cimiteri: progettazione interventi straordinari	Direzione Lavori pubblici e patrimonio	DLPP - Area Tecnica e ambiente	25.000,00	0,00	0,00	25.000,00	0,00	0,00	0,00	0,00	0,00	0,00	0,00	0,00	0,00	0,00
14042.02.25210000	CAP 252100/ 0 - Infrastrutturazione territorio	Direzione Lavori pubblici e patrimonio	DLPP - Area Tecnica e ambiente	10.000,00	0,00	0,00	0,00	0,00	0,00	0,00	0,00	0,00	0,00	0,00	0,00	0,00	10.000,00
16012.03.24570000	CAP 245700/ 0 - Trasferimenti per miglioramento fondiario	Direzione Lavori pubblici e patrimonio	DLPP - Contratti	15.000,00	0,00	0,00	0,00	0,00	0,00	0,00	0,00	0,00	0,00	0,00	0,00	0,00	15.000,00
16012.03.24570100	CAP 245701/ 0 - Agricoltura: trasferimenti per recupero aree incolte	Direzione Lavori pubblici e patrimonio	DLPP - Territorio e ambiente	10.000,00	0,00	0,00	0,00	0,00	0,00	0,00	0,00	0,00	0,00	0,00	0,00	0,00	10.000,00
TOTALE SPESE DI INVESTIMENTO ESERCIZIO 2025 ESCLUSE OPERAZIONI IMMOBILIARI				7.996.207,07	57.230,10	80.000,00	500.000,00	21.382,52	648.397,00	2.933.777,00	3.805,00	1.389.524,45	585.542,00	137.338,00	1.522.500,00	47.211,00	69.500,00

SPESE DI INVESTIMENTO ESERCIZIO 2026						FINANZIAMENTI ESERCIZIO 2026		
CODIFICA DI BILANCIO	DESCRIZIONE CAPITOLO	DIREZIONE	RESPONSABILE	PREVISIONE 2026	COP FPV	QUOTA BUDGET	CONCESSIONE BENI DEMANIALI	SANZIONI CDS
01062.02.20610300	CAP 206103/ 0 - Edifici comunali: interventi straordinari	Direzione Lavori pubblici e patrimonio	DLPP - Area Tecnica e ambiente	20.000,00	NO	20.000,00	0,00	0,00
01062.02.20610301	CAP 206103/ 1 - Edifici comunali: interventi straordinari (RILEVANTE IVA)	Direzione Lavori pubblici e patrimonio	DLPP - Area Tecnica e ambiente	10.000,00	NO	10.000,00	0,00	0,00
01062.02.20611700	CAP 206117/ 0 - Ristrutturazione edificio ex Canopi (RILEVANTE IVA)	Direzione Lavori pubblici e patrimonio	DLPP - Area Tecnica e ambiente	400.000,00	NO	400.000,00	0,00	0,00
01062.02.20615000	CAP 206150/ 0 - Capitelli ed edicole votive: manutenzione straordinaria	Direzione Lavori pubblici e patrimonio	DLPP - Area Tecnica e ambiente	5.000,00	NO	5.000,00	0,00	0,00
01062.02.20615200	CAP 206152/ 0 - Caserma dei Carabinieri - opere di manutenzione straordinaria	Direzione Lavori pubblici e patrimonio	DLPP - Area Tecnica e ambiente	5.000,00	NO	5.000,00	0,00	0,00
01062.02.20616100	CAP 206161/ 0 - Palazzo Montel: interventi straordinari (RILEVANTE IVA)	Direzione Lavori pubblici e patrimonio	DLPP - Area Tecnica e ambiente	2.000,00	NO	2.000,00	0,00	0,00
01062.02.20616300	CAP 206163/ 0 - Edificio Ex Pretura: interventi straordinari (RILEVANTE IVA)	Direzione Lavori pubblici e patrimonio	DLPP - Area Tecnica e ambiente	3.000,00	NO	3.000,00	0,00	0,00
01062.02.20750100	CAP 207501/ 0 - DLPP: acquisto e manutenzione straordinaria mezzi di trasporto	Direzione Lavori pubblici e patrimonio	DLPP - Cantiere comunale	60.000,00	NO	60.000,00	0,00	0,00
01062.02.20750300	CAP 207503/ 0 - DLPP: acquisto e manutenzione straordinaria attrezzature	Direzione Lavori pubblici e patrimonio	DLPP - Cantiere comunale	5.000,00	NO	5.000,00	0,00	0,00
01062.02.20750400	CAP 207504/ 0 - DLPP: acquisto e manutenzione straordinaria mezzi di trasporto elettrici	Direzione Lavori pubblici e patrimonio	DLPP - Area Tecnica e ambiente	1.500,00	NO	1.500,00	0,00	0,00
01082.02.20950000	CAP 209500/ 0 - ICT: acquisto hardware	Direzione Generale	DG - Servizio ICT	20.000,00	NO	20.000,00	0,00	0,00
01082.02.20950100	CAP 209501/ 0 - ICT: acquisto software	Direzione Generale	DG - Servizio ICT	10.000,00	NO	10.000,00	0,00	0,00
01082.02.20950200	CAP 209502/ 0 - ICT: acquisto hardware ASIF	Direzione Generale	DG - Servizio ICT	4.000,00	NO	4.000,00	0,00	0,00
03012.02.21210100	CAP 212101/ 0 - Edificio sede Polizia Locale CIPL: interventi straordinari	Direzione Lavori pubblici e patrimonio	DLPP - Area Tecnica e ambiente	5.000,00	NO	5.000,00	0,00	0,00
03022.02.21210200	CAP 212102/ 0 - Polizia locale: realizzazione e manutenzione straordinaria videosorveglianza	Direzione Lavori pubblici e patrimonio	DLPP - Area Tecnica e ambiente	50.000,00	NO	50.000,00	0,00	0,00
04012.02.21310000	CAP 213100/ 0 - Scuole infanzia: interventi straordinari	Direzione Lavori pubblici e patrimonio	DLPP - Area Tecnica e ambiente	15.000,00	NO	15.000,00	0,00	0,00
04022.02.21410000	CAP 214100/ 0 - Scuole elementari e medie: interventi straordinari	Direzione Lavori pubblici e patrimonio	DLPP - Area Tecnica e ambiente	30.000,00	NO	30.000,00	0,00	0,00



SPESE DI INVESTIMENTO ESERCIZIO 2026						FINANZIAMENTI ESERCIZIO 2026		
CODIFICA DI BILANCIO	DESCRIZIONE CAPITOLO	DIREZIONE	RESPONSABILE	PREVISIONE 2026	COP FPV	QUOTA BUDGET	CONCESSIONE BENI DEMANIALI	SANZIONI CDS
05022.02.21810100	CAP 218101/ 0 - Biblioteca: interventi straordinari	Direzione Lavori pubblici e patrimonio	DLPP - Area Tecnica e ambiente	5.000,00	NO	5.000,00	0,00	0,00
05022.02.21850100	CAP 218501/ 0 - Acquisto beni culturali e artistici	Direzione Servizi ai Cittadini	DSC - Biblioteca	5.000,00	NO	0,00	5.000,00	0,00
05022.02.21910001	CAP 219100/ 1 - Teatro comunale: interventi straordinari (RILEVANTE IVA)	Direzione Lavori pubblici e patrimonio	DLPP - Area Tecnica e ambiente	5.000,00	NO	5.000,00	0,00	0,00
05022.02.21920100	CAP 219201/ 0 - Edifici di interesse culturale di proprietà di terzi: interventi straordinari	Direzione Lavori pubblici e patrimonio	DLPP - Area Tecnica e ambiente	1.500,00	NO	0,00	1.500,00	0,00
06012.02.22010000	CAP 220100/ 0 - Piscina: interventi straordinari (RILEVANTE IVA)	Direzione Lavori pubblici e patrimonio	DLPP - Area Tecnica e ambiente	10.000,00	NO	10.000,00	0,00	0,00
06012.02.22050000	CAP 220500/ 0 - Piscina: acquisto attrezzature (RILEVANTE IVA)	Direzione Servizi ai Cittadini	DSC - Attività sociali, sport e cultura	10.000,00	NO	0,00	10.000,00	0,00
06012.02.22110100	CAP 221101/ 0 - Impianti sportivi: interventi straordinari	Direzione Lavori pubblici e patrimonio	DLPP - Area Tecnica e ambiente	10.000,00	NO	10.000,00	0,00	0,00
06012.02.22110400	CAP 221104/ 0 - Centro sportivo Costa: campo da calcio e stadio ghiaccio interventi straordinari (RILEVANTE IVA)	Direzione Lavori pubblici e patrimonio	DLPP - Area Tecnica e ambiente	10.000,00	NO	10.000,00	0,00	0,00
06012.02.22112200	CAP 221122/ 0 - Bocciodromo: interventi straordinari (RILEVANTE IVA)	Direzione Lavori pubblici e patrimonio	DLPP - Area Tecnica e ambiente	3.000,00	NO	3.000,00	0,00	0,00
06012.02.22112900	CAP 221129/ 0 - Centro sportivo Costa: manutenzione straordinaria impianti (RILEVANTE IVA)	Direzione Lavori pubblici e patrimonio	DLPP - Area Tecnica e ambiente	5.000,00	NO	5.000,00	0,00	0,00
06012.02.22150100	CAP 221501/ 0 - Centro sportivo Costa e stadio ghiaccio: acquisto attrezzature (RILEVANTE IVA)	Direzione Servizi ai Cittadini	DSC - Attività sociali, sport e cultura	30.000,00	NO	0,00	30.000,00	0,00
06012.02.22150300	CAP 221503/ 0 - Impianti sportivi: acquisto attrezzature	Direzione Servizi ai Cittadini	DSC - Attività sociali, sport e cultura	10.000,00	NO	0,00	10.000,00	0,00
06012.02.22310000	CAP 223100/ 0 - Pontili: interventi straordinari	Direzione Lavori pubblici e patrimonio	DLPP - Area Tecnica e ambiente	5.000,00	NO	5.000,00	0,00	0,00
06012.02.23310600	CAP 233106/ 0 - Parchi, giardini e spiagge: interventi straordinari	Direzione Lavori pubblici e patrimonio	DLPP - Territorio e ambiente	100.000,00	NO	100.000,00	0,00	0,00
06022.02.23510600	CAP 235106/ 0 - Centro Giovani: interventi straordinari	Direzione Lavori pubblici e patrimonio	DLPP - Area Tecnica e ambiente	7.000,00	NO	7.000,00	0,00	0,00
08012.02.22511500	CAP 225115/ 0 - Arredo urbano, riqualificazione piazze ed aree pedonali	Direzione Lavori pubblici e patrimonio	DLPP - Area Tecnica e ambiente	10.000,00	NO	10.000,00	0,00	0,00

SPESE DI INVESTIMENTO ESERCIZIO 2026						FINANZIAMENTI ESERCIZIO 2026		
CODIFICA DI BILANCIO	DESCRIZIONE CAPITOLO	DIREZIONE	RESPONSABILE	PREVISIONE 2026	COP FPV	QUOTA BUDGET	CONCESSIONE BENI DEMANIALI	SANZIONI CDS
09042.02.23010000	CAP 230100/ 0 - Idranti e fontane	Direzione Lavori pubblici e patrimonio	DLPP - Area Tecnica e ambiente	10.000,00	NO	10.000,00	0,00	0,00
10042.02.25510300	CAP 255103/ 0 - Ciclostazione elettrica - bike sharing e colonnine per ricarica biciclette (RILEVANTE IVA)	Direzione Lavori pubblici e patrimonio	DLPP - Area Tecnica e ambiente	5.000,00	NO	5.000,00	0,00	0,00
10052.02.22510046	CAP 225100/ 46 - Manutenzione straordinaria immobili parcheggio interrato S. Pietro e aree esterne site tra via Tegazzo e Via San Pietro (RILEVANTE IVA)	Direzione Lavori pubblici e patrimonio	DLPP - Area Tecnica e ambiente	5.000,00	NO	5.000,00	0,00	0,00
10052.02.22511700	CAP 225117/ 0 - Interventi su viabilità e marciapiedi	Direzione Lavori pubblici e patrimonio	DLPP - Area Tecnica e ambiente	109.618,52	NO	90.000,00	0,00	19.618,52
10052.02.22518802	CAP 225188/ 2 - Via dei Canopi parcheggio interrato: interventi straordinari (RILEVANTE IVA)	Direzione Lavori pubblici e patrimonio	DLPP - Area Tecnica e ambiente	5.000,00	NO	5.000,00	0,00	0,00
10052.02.22518900	CAP 225189/ 0 - Prevenzione urgente e somma urgenza per ripristino e messa in sicurezza viabilità	Direzione Lavori pubblici e patrimonio	DLPP - Area Tecnica e ambiente	150.000,00	NO	150.000,00	0,00	0,00
10052.02.22610000	CAP 226100/ 0 - Illuminazione pubblica: interventi minori di modifica e potenziamento impianti	Direzione Lavori pubblici e patrimonio	DLPP - Area Tecnica e ambiente	30.000,00	NO	30.000,00	0,00	0,00
12012.02.23410000	CAP 234100/ 0 - Asilo nido: interventi straordinari	Direzione Lavori pubblici e patrimonio	DLPP - Area Tecnica e ambiente	10.000,00	NO	10.000,00	0,00	0,00
12072.02.23550300	CAP 235503/ 0 - Attività sociali: acquisto attrezzature	Direzione Servizi ai Cittadini	DSC - Attività sociali, sport e cultura	3.000,00	NO	0,00	3.000,00	0,00
12092.02.23810300	CAP 238103/ 0 - Cimiteri: interventi straordinari	Direzione Lavori pubblici e patrimonio	DLPP - Area Tecnica e ambiente	10.000,00	NO	10.000,00	0,00	0,00
14042.02.25210000	CAP 252100/ 0 - Infrastrutturazione territorio	Direzione Lavori pubblici e patrimonio	DLPP - Area Tecnica e ambiente	10.000,00	NO	10.000,00	0,00	0,00
<b>TOTALE SPESE DI INVESTIMENTO ESERCIZIO 2026</b>				<b>1.219.618,52</b>		<b>1.140.500,00</b>	<b>59.500,00</b>	<b>19.618,52</b>

CUP	OPERA PNRR	Azioni attivate/da attivare	PROGETTISTA	DITTA	M	C	INV	SPESA			ENTRATA			DATI RELATIVI ALL'OPERA						Note
								IMPORTO COMPLESSIVO	CAPITOLO DI SPESA	IMPEGNO PADRE	Importo finanziamento	CAPITOLO DI ENTRATA	ACC PADRE	Delibera di approvazione del progetto	Determina di presa d'atto aggiudicazione	Determina di approvazione della spesa complessivamente sostenuta	Fase di Attuazione Intervento	Imputazione a bilancio della spesa (aggiornata ai dati bilancio di previsione 2024-2026 novembre 2024)	Stato del finanziamento	
J36G19000160003	EX PNRR M2 C4 INV. 2.2. IP: eff. en. Pergine MADRANO E CANZOLINO - CUP J36G19000160003	ultimato	Manzinello Gian Antonio	Impianti Casetta srl	2	4	INV 2.2	125.625,63	22610700	1331/2020	125.625,63	19551100	541/2020	Delibera Giunta Comunale n. 87 dd.04.08.2020	Determina DLPP n. 229 dd. 10.09.2020	Determina DLPP n. 71 dd. 17.03.2022	concluso e rendicontato	su esercizio 2021	In attesa liquidazione del saldo	non nativo PNRR, con D.L.19/2024 fuoriuscito dal PNRR
J39J21004730001	EX PNRR M2 C4 INV. 2.2. I.P.: interventi eff.en.2021 PERGINE COSTASAVINA VIARAGO MADRANO CANZOLINO - CUP J39J21004730001	ultimato	Interno	Impianti Casetta srl	2	4	INV 2.2	220.929,77	22610700	1540/2021	220.929,77	19551100	906/2021	Delibera Giunta Comunale n. 93 dd.10.08.2021	Determina DLPP n. 251 dd. 26.08.2021	Determina DLPP n. 354 dd. 19.12.2022	concluso e rendicontato	su esercizi 2021 e 2022	In attesa liquidazione del saldo	non nativo PNRR, con D.L.19/2024 fuoriuscito dal PNRR
J32E22000110006	EX PNRR M2 C4 INV. 2.2. IP: interventi di eff. energetico 2022 a Pergine Valsugana e Cirè - CUP J32E22000110006	ultimato	Ats servizi studio associato	Schena Michele Impresa Costruzioni Elettriche Schena Mario	2	4	INV 2.2	130.000,00	22610700	905/2022	130.000,00	19551100	536/2022	Delibera Giunta Comunale n. 75 dd.31.05.2022	Determina DLPP n. 201 dd. 02.08.2022	Determina DLPP N. 320 dd. 22.12.2023 (solo contabilità finale e c.r.e.)	lavori ultimati, in attesa di collaudo e approvazione riepilogo della spesa complessivamente sostenuta	su esercizi 2022 e 2023	Incassato acconto 50%	non nativo PNRR, con D.L.19/2024 fuoriuscito dal PNRR
J31D23000360006	EX PNRR M2 C4 INV. 2.2.Illuminazione pubblica: interventi di efficientamento energetico e sviluppo territoriale sostenibile 2023 a PERGINE e ZIVIGNAGO - CUP	in corso	Interno	Elettroimpianti di Mascotto Mario C. snc	2	4	INV 2.2	130.000,00	22610701	893/2023	130.000,00	19551101	511/2023	Delibera Giunta Comunale n. 94 dd.20.06.2023	Determina DLPP n. 167 dd. 27.06.2023		in corso	su esercizi 2023 e 2024	Incassato acconto 50%	non nativo PNRR, con D.L.19/2024 fuoriuscito dal PNRR
J34J23000740001	EX PNRR CUP J34J23000740001: interventi di efficientamento energetico Ex Filanda sostituzione serramenti esterni	progetto approvato	Interno	da affidare	2	4	INV 2.2	130.000,00	20610306	738/2024	130.000,00	19551102	599/2024	Delibera Giunta Comunale n. 99 dd.04.06.2024	Da aggiudicare		in corso	su esercizio 2024	In attesa	non nativo PNRR, con D.L.19/2024 fuoriuscito dal PNRR
J31B22000200006	PNRR M4 C1 INV 1.1 Asilo Nido Viale Petri - CUP J31B22000200006	in corso	diversi	Nord Costruzioni srl	4	1	INV 1.1	3.376.400,00	3535000 - 23410400	257/2022	2.376.000,00	18000400	1330/2022	Delibera Giunta Comunale n. 20 dd.20.02.2023	Determina DLPP n. 118 dd. 19.05.2023		in corso	su esercizi dal 2022 al 2025	Incassato acconto 30%	PNRR nativo
J34E22000050006	PNRR M4 C1 INV 1.2 Scuola elementare Canezza: realizzazione mensa - CUP J34E22000050006	in corso	diversi	Zanotelli Costruzioni srl	4	1	INV 1.2	548.045,08	1435100 - 21413100	256/2022	363.279,45	18000300	1100/2022	Delibera Giunta Comunale n. 180 dd.20.12.2022	Determina DLPP n. 52 dd. 20.03.2023		in corso	su esercizi dal 2022 al 2024	Incassato acconto 27%	PNRR nativo
J34J22000010006	PNRR M1 C3 INV 1.3 Teatro comunale: efficientamento energetico - CUP J34J22000010006	ultimato, RILEVANTE IVA	diversi	C.T.S. SRL	1	3	INV 1.3	266.717,00	1935600 - 21910002	514/2022	200.000,00	18000200	798/2022	Delibera Giunta Comunale n. 30 dd.11.03.2022	Determina DLPP n. 254 dd. 27.09.2022 e variante con DLPP n.51 dd. 17.03.2023 (aumento da 250.000,00 a 266.717,00)	Determina DLPP n. 69 dd. 13.03.2024	concluso e rendicontato	su esercizi 2022 e 2023	Non incassati acconti	PNRR nativo
J39J21003450005	PNRR M5 C2 INV 2.1 Riqualficazione zona NORD - CUP J39J21003450005	in corso	Modena Giovanni	Fiemme Porfidi srl	5	2	INV 2.1	1.342.551,32	22911100 - 22911100	963/2022	1.305.000,00	19610000	560/2022	Delibera Giunta Comunale n. 36 dd.21.03.2023	Determina DLPP n. 159 dd. 20.06.2023		in corso	su esercizi dal 2022 al 2024	Incassati acconti 40%	non nativo PNRR
J39J21003460005	PNRR M5 C2 INV 2.1 Riqualficazione zona EST e OVEST del centro storico - CUP J39J21003460005	in corso	Zeni Giuseppe	Boccher srl	5	2	INV 2.1	1.356.000,00	22911200 - 22911201	953/2022	1.321.000,00	19610000	558/2022	Delibera Giunta Comunale n. 34 dd.14.03.2023	Determina DLPP n. 162 dd. 23.06.2023		in corso	su esercizi dal 2022 al 2025	Incassato acconto 10%	non nativo PNRR
J39J21003470005	PNRR M5 C2 INV 2.1 Riqualficazione zona NORD EST del centro storico - CUP J39J21003470005	in corso	Studio Associato Margoni	Greenscavi srl	5	2	INV 2.1	1.276.000,00	22911300 - 22911301	955/2022	1.189.000,00	19610000	559/2022	Delibera Giunta Comunale n. 37 dd.21.03.2023	Determina DLPP n. 157 dd. 22.06.2023		in corso	su esercizi dal 2022 al 2024	Incassati acconti 40%	non nativo PNRR
J39J21003490005	PNRR M5 C2 INV 2.1 Riqualficazione zona SUD del centro storico - CUP J39J21003490005	in corso	Archingegno - Luchi Paolo e Aldo	Burlon srl	5	2	INV 2.1	1.220.398,24	22911400	951/2022	1.185.000,00	19610000	557/2022	Delibera Giunta Comunale n. 38 dd.21.03.2023	Determina DLPP n. 158 dd. 22.06.2023		in corso	su esercizi dal 2022 al 2025	Incassati acconti 31%	non nativo PNRR
J31C22000290006	PNRR M1 C1 INV 1.2 ICT Abilitazione al cloud PA locali - CUP J31C22000290006	in corso		diversi	1	1	INV 1.2	208.807,00	932100 - 20950700	1084/2023	208.807,00	2051600 - 18000100	702/2023	diversi provvedimenti di impegno	diversi provvedimenti di impegno		in corso	su esercizi 2023 e 2024	Contributo da incassare a rendicontazione	PNRR nativo
J31F22002460006	PNRR M1C1 INV 1.4 Estensione utilizzo piattaforme nazionali di identità digitale SPID CIE - CUP J31F22002460006	in corso		Trentino Digitale S.p.a.	1	1	INV 1.4	14.000,00	20951700	1251/2024	14.000,00	18000700	943/2024	diversi provvedimenti di impegno	diversi provvedimenti di impegno		in corso	su esercizio 2024	Contributo da incassare a rendicontazione	PNRR nativo
J31F22001340006	PNRR M1C1 INV 1.4 Servizi e cittadinanza digitale - CUP J31F22001340006	in corso		Consorzio dei Comuni Trentini società cooperativa	1	1	INV 1.4	203.632,00	20951800	852/2023	203.632,00	18000800	466/2023	diversi provvedimenti di impegno	diversi provvedimenti di impegno		in corso	su esercizi 2023 e 2024	Contributo da incassare a rendicontazione	PNRR nativo

CUP	OPERA PNRR	Azioni attivate/da attivare	PROGETTISTA	DITTA	M	C	INV	SPESA			ENTRATA			DATI RELATIVI ALL'OPERA					Stato del finanziamento	Note
								IMPORTO COMPLESSIVO	CAPITOLO DI SPESA	IMPEGNO PADRE	Importo finanziamento	CAPITOLO DI ENTRATA	ACC PADRE	Delibera di approvazione del progetto	Determina di presa d'atto aggiudicazione	Determina di approvazione della spesa complessivamente sostenuta	Fase di Attuazione Intervento	Imputazione a bilancio della spesa (aggiornata ai dati bilancio di previsione 2024-2026 novembre 2024)		
J51F22009720006	PNRR M1 C1 INV 1.3 Piattaforma Digitale Nazionale Dati - CUP J51F22009720006	in corso		diversi	1	1	INV 1.3	30.515,00	20951900	940/2024	30.515,00	18000900	626/2024	diversi provvedimenti di impegno	diversi provvedimenti di impegno		in corso	su esercizio 2024	Contributo da incassare a rendicontazione	PNRR nativo
J31F24000160006	PNRR M1 C1 INV 1.4 .3 J31F24000160006 app IO - Comuni	da avviare nel 2025			1	1	INV 1.4	6.552,00	20952000	DA IMP	6.552,00	18000200	DA ACC					su esercizio 2025		
NON ANCORA GENERATO	PNRR M1 C1 INV 1.4 .4 (CUP NON ANCORA GENERATO) Estensione dell'utilizzo dell'anagrafe nazionale digitale (ANPR) - Adesione allo Stato Civile digitale (ANSC)	da avviare nel 2025			1	1	INV 1.4	14.030,00	20952100	DA IMP	14.030,00	18002100	DA ACC					su esercizio 2025		
DA CHIEDERE	PNRR M1 C1 INV 1.4.5. CUP DA CHIEDERE PND SEND	da avviare nel 2025			1	1	INV 1.4	59.966,00	20952200	DA IMP	59.966,00	18002200	DA ACC					su esercizio 2025		
J37H22002780001	EX PNRR CUP J37H22002780001 Opere di prevenzione e messa in sicurezza da rischi frane D.M. 25.07.2022 versante delle Volpare a protezione viabilità comunale	Finanziamento assegnato, erogati due acconto pari al 30% (euro 450,000) e nel 2024 ulteriore acconto del 10% importo aggiudicazione lavori (euro 82.636,76)	da avviare nel 2024	da avviare nel 2024	2	4	INV 2.2	1.500.000,00	22510140	1696/2023	1.500.000,00	18000600	680/2023	Delibera Giunta Comunale n. 89 dd.21.05.2024	Determina DLPP n. 191 dd. 24.06.2024		da avviare nel 2024	su esercizi 2024 e 2025	Incassato acconto 30%	Finanziamento assegnato, erogati due acconto pari al 30% (euro 450,000) e nel 2024 ulteriore acconto del 10% importo aggiudicazione lavori (euro 82.636,76). Con D.L.19/2024 fuoriuscito dal PNRR
	Scuola elementare Madrano: adeguamento antisismico	in attesa	in attesa		2	4	INV 2.2	1.745.000,00									in attesa assegnazione	a previsione esercizio 2024		Finanziamento non ancora assegnato
	Scuola elementare Canezza: adeguamento antisismico	in attesa	in attesa		2	4	INV 2.2	755.000,00									in attesa assegnazione	a previsione esercizio 2024		Finanziamento non ancora assegnato