PIANTA PIANO TERRA
Stato nuovo
Scala 1:100

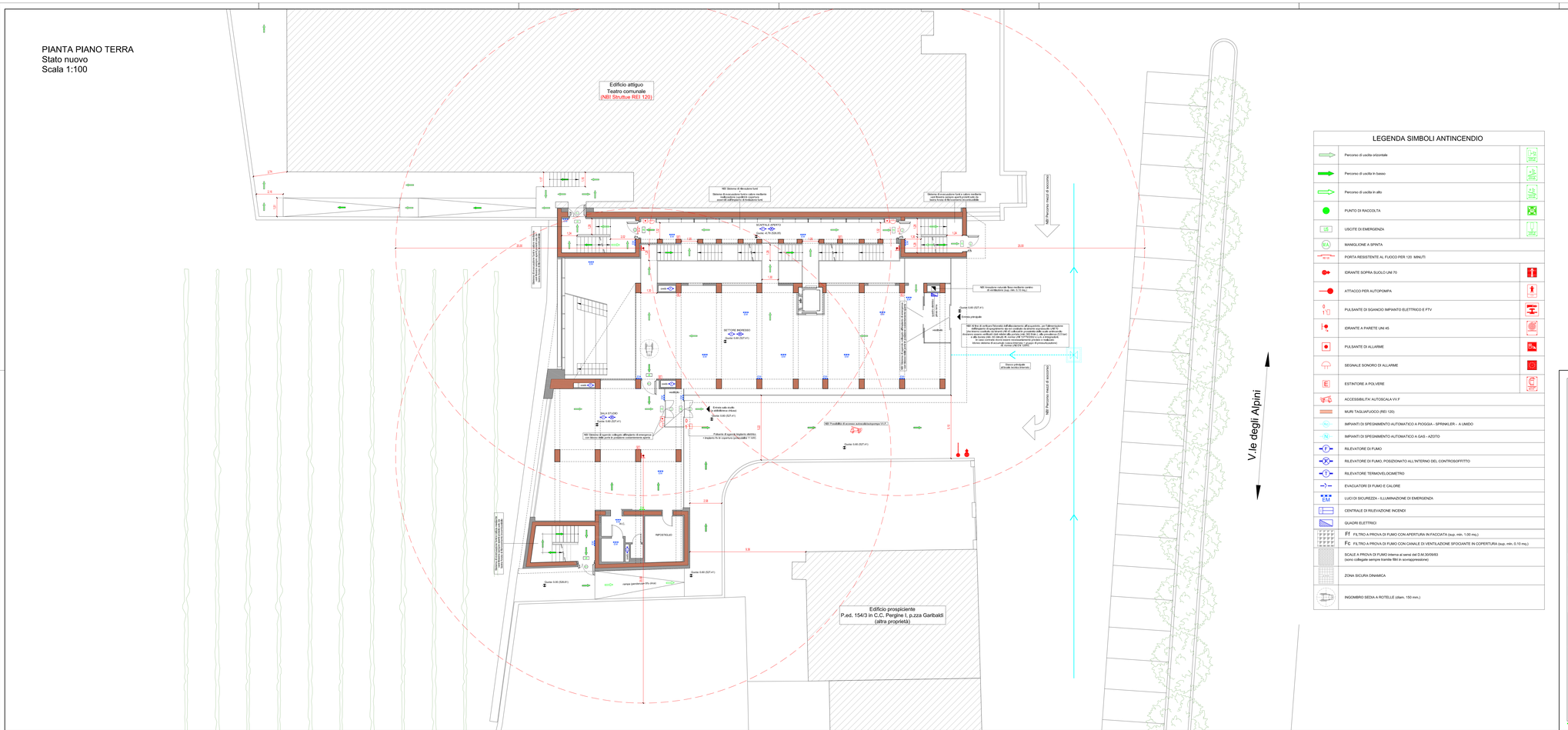

LEGENDA SIMBOLI ANTINCENDIO

	Percorso di uscita orizzontale
	Percorso di uscita in basso
	Percorso di uscita in alto
	PUNTO DI RACCOLTA
	USCITE DI EMERGENZA
	MANIGLIONE A SPINTA
	PORTA RESISTENTE AL FUOCO PER 120 MINUTI
	IDRANTE SOPRA SUOLO UNI 70
	ATTACCO PER AUTOPOMPA
	PULSANTE DI SGANCIO IMPIANTO ELETTRICO E FTV
	IDRANTE A PARETE UNI 45
	PULSANTE DI ALLARME
	SEGNALE SONORO DI ALLARME
	ESTINTORE A POLVERE
	ACCESSIBILITA' AUTOSCALA VV.F
	MURI TAGLIAFUOCO (REI 120)
	IMPIANTI DI SPEGNIMENTO AUTOMATICO A PIOGGIA - SPRINKLER - A UMIDO
	IMPIANTI DI SPEGNIMENTO AUTOMATICO A GAS - AZOTO
	RILEVATORE DI FUMO
	RILEVATORE DI FUMO, POSIZIONATO ALL'INTERNO DEL CONTROSOFFITTO
	RILEVATORE TERMOVELOCIMETRO
	EVACUATORI DI FUMO E CALORE
EM	LUCI DI SICUREZZA - ILLUMINAZIONE DI EMERGENZA
	CENTRALE DI RILEVAZIONE INCENDI
	QUADRI ELETTRICI
Ff	FILTRO A PROVA DI FUMO CON APERTURA IN FACCIATA (sup. min. 1,00 mq.)
Fc	FILTRO A PROVA DI FUMO CON CANALE DI VENTILAZIONE SFOGIANTE IN COPERTURA (sup. min. 0,10 mq.)
	SCALE A PROVA DI FUMO interne ai sensi del D.M.30/09/83 (sono collegate sempre tramite filtri in sovrappressione)
	ZONA SICURA DINAMICA
	INGOMBRO SEDIA A ROTELLE (diam. 150 mm.)

COMUNE DI PERGINE VALSUGANA

PROVINCIA DI TRENTO
Codice fiscale e Partita IVA 00339190225
C.A.P. 38057 - Piazza Municipio n° 7
www.comune.pergine.tn.it

DIREZIONE SERVIZI TECNICI

38057 Pergine Valsugana - P.zza Garibaldi n° 5/h
☎ 0461/502420 ⌐ 0461/502444 e-mail: tau@pec.comune.pergine.tn.it

PROGETTO DEFINITIVO

REALIZZAZIONE NUOVA BIBLIOTECA

STATO NUOVO - PIANTA PIANO TERRA (2° STRALCIO)

03

Studio Tecnico
www.3vele.com

Luca Paoli

COORDINATORE DEI PROGETTI
geom. Paolo Mottoni
ing. Ciro Bononi

COORDINATORE DI SICUREZZA IN FASE DI PROGETTAZIONE
geom. Remo Valentini

COORDINATORE DI SICUREZZA IN FASE DI ESECUZIONE
Arch. Giorgio Faccincani
Abernadio Partners
Viale Rainone 7 (AB)

COORDINATORE DEI PROGETTI
Ing. Vettorazzi Claudia
studio tecnico 3vele
Via Bass, 26 - Levico Terme (TN)

COORDINATORE DEI PROGETTI
dott. geol. Michele Carlin
via Ai Forti 35 - Cazzadino - Pergine Valsugana (TN)

COORDINATORE DEI PROGETTI
ingegnere ENZO CATTANI
Studio Tecnico ing. ENZO CATTANI
via Pontara n. 2 - 38018 Terzone (TN)

COORDINATORE DEI PROGETTI
ing. Alessandro Ferrari
VNG Ingegneria
via Albo Adige n. 170 - 38100 Trento

COORDINATORE DEI PROGETTI
geom. Fabio Margoni
STUDIO TECNICO ASSOCIATO G.F.
Via Chini, 101/B - 38100 TRENTO