PIANTA SECONDO PIANO
Stato nuovo
Scala 1:100

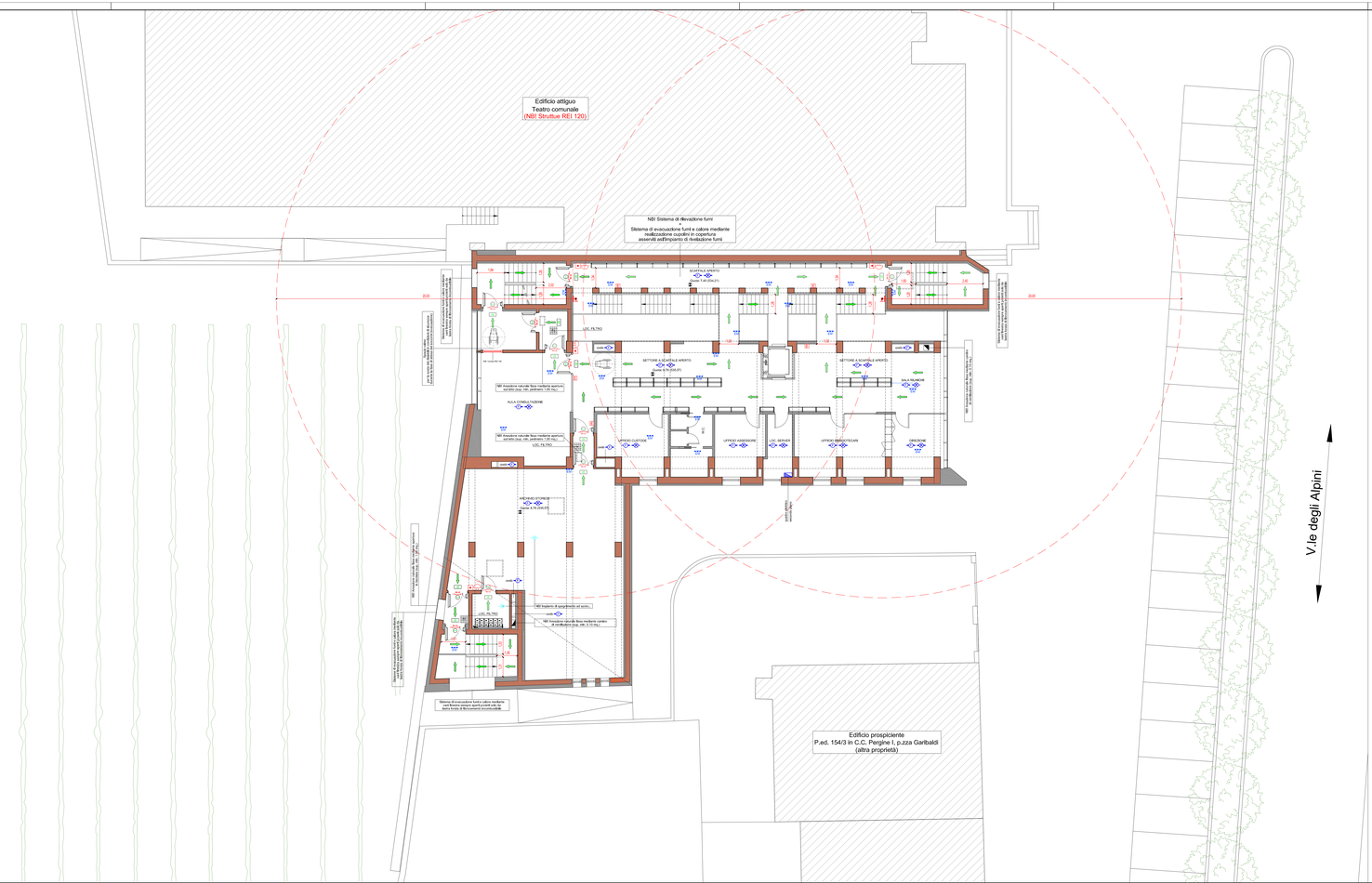

LEGENDA SIMBOLI ANTINCENDIO

	Percorso di uscita orizzontale
	Percorso di uscita in basso
	Percorso di uscita in alto
	PUNTO DI RACCOLTA
	USCITE DI EMERGENZA
	MANIGLIONE A SPINTA
	PORTA RESISTENTE AL FUOCO PER 120 MINUTI
	IDRANTE SOPRA SUOLO UNI 70
	ATTACCO PER AUTOPOMPA
	PULSANTE DI SGANCIO IMPIANTO ELETTRICO E FTV
	IDRANTE A PARETE UNI 45
	PULSANTE DI ALLARME
	SEGNALE SONORO DI ALLARME
	ESTINTORE A POLVERE
	ACCESSIBILITA' AUTOSCALA VV.F
	MURI TAGLIAFUOCO (REI 120)
	IMPIANTI DI SPEGNIMENTO AUTOMATICO A PIOGGIA - SPRINKLER - A UMIDO
	IMPIANTI DI SPEGNIMENTO AUTOMATICO A GAS - AZOTO
	RILEVATORE DI FUMO
	RILEVATORE DI FUMO, POSIZIONATO ALL'INTERNO DEL CONTROSOFFITTO
	RILEVATORE TERMOVELOCIMETRO
	EVACUATORI DI FUMO E CALORE
EM	LUCI DI SICUREZZA - ILLUMINAZIONE DI EMERGENZA
	CENTRALE DI RILEVAZIONE INCENDI
	QUADRI ELETTRICI
Ff	FILTRO A PROVA DI FUMO CON APERTURA IN FACCIATA (sup. min. 1.00 mq.)
Fc	FILTRO A PROVA DI FUMO CON CANALE DI VENTILAZIONE SFOGIANTE IN COPERTURA (sup. min. 0.10 mq.)
	SCALE A PROVA DI FUMO interna ai sensi del D.M.30/09/83 (sono collegate sempre tramite filtri in sovrapprensione)
	ZONA SICURA DINAMICA
	INGOMBRO SEDIA A ROTELLE (diam. 150 mm.)

COMUNE DI PERGINE VALSUGANA
PROVINCIA DI TRENTO
Codice fiscale e Partita IVA 00339190225
C.A.P. 38057 - Piazza Municipio n° 7
www.comune.pergine.tn.it

DIREZIONE SERVIZI TECNICI
38057 Pergine Valsugana - P.zza Garibaldi n° 5/b
☎ 0461/502420 :e 0461/502444 e-mail: tau@pec.comune.pergine.tn.it

PROGETTO DEFINITIVO

REALIZZAZIONE NUOVA BIBLIOTECA

COORDINATORE DEL PROGETTO
geom. Paolo Mottesi
ing. Ciro Bononi

COORDINATORE DELLA SICUREZZA IN FASE PROGETTUALE
geom. Remo Valentini

COORDINATORE DELLA SICUREZZA IN FASE ESECUTIVA
Arch. Giorgio Faccincani
Altoriondo Partners
Viale Ratoneri 7 (MI)

COORDINATORE DELLA SICUREZZA IN FASE ESECUTIVA
Ing. Venturazzi Claudia
studio tecnico 3vele
Via Bion, 26 - Levico Terme (TN)

COORDINATORE DELLA SICUREZZA IN FASE ESECUTIVA
dott. geol. Michele Carlin
via Ai Forti 38 - Cassiolato - Pergine Valsugana (TN)

COORDINATORE DELLA SICUREZZA IN FASE ESECUTIVA
ingegnere ENZO CATTANI
Studio Tecnico ing. ENZO CATTANI
via Pontara n. 2 - 38018 Trento (TN)

COORDINATORE DELLA SICUREZZA IN FASE ESECUTIVA
ing. Alessandro Ferrari
VNG Ingegneria
via Altro Adige n. 170 - 38100 Trento

COORDINATORE DELLA SICUREZZA IN FASE ESECUTIVA
geom. Fabio Margoni
STUDIO TECNICO ASSOCIATO G.F.
Via Chiusi, 101/B - 38100 TRENTO

STATO NUOVO - PIANTA SECONDO PIANO

06

Studio Tecnico
www.3vele.com

DIRETTORE DEL PROGETTO
Luca Paoli