PIANTA PRIMO PIANO
Stato nuovo
Scala 1:100

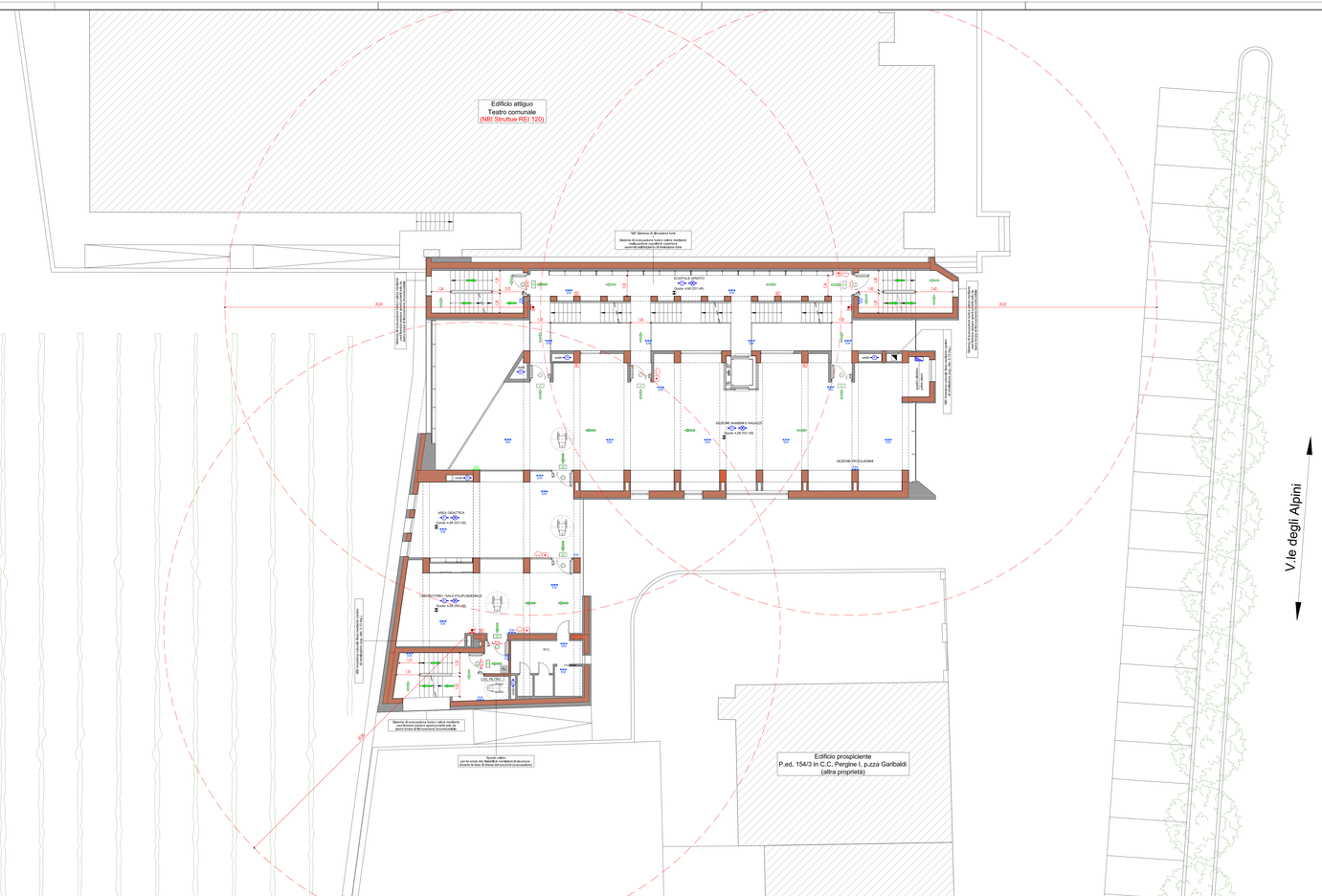

LEGENDA SIMBOLI ANTINCENDIO

	Percorso di uscita orizzontale
	Percorso di uscita in basso
	Percorso di uscita in alto
	PUNTO DI RACCOLTA
US	USCITE DI EMERGENZA
MA	MANIGLIONE A SPINTA
	PORTA RESISTENTE AL FUOCO PER 120 MINUTI
	IDRANTE SOPRA SUOLO UNI 70
	ATTACCO PER AUTOPOMPA
0 1	PULSANTE DI SGANCIO IMPIANTO ELETTRICO E FTV
	IDRANTE A PARETE UNI 45
	PULSANTE DI ALLARME
	SEGNALE SONORO DI ALLARME
E	ESTINTORE A POLVERE
	ACCESSIBILITA' AUTOSCALA VV.F
	MURI TAGLIAFUOCO (REI 120)
	IMPIANTI DI SPEGNIMENTO AUTOMATICO A PIOGGIA - SPRINKLER - A UMIDO
N	IMPIANTI DI SPEGNIMENTO AUTOMATICO A GAS - AZOTO
F	RILEVATORE DI FUMO
X	RILEVATORE DI FUMO, POSIZIONATO ALL'INTERNO DEL CONTROSOFFITTO
T	RILEVATORE TERMOVELOCIMETRO
	EVACUATORI DI FUMO E CALORE
EM	LUCI DI SICUREZZA - ILLUMINAZIONE DI EMERGENZA
	CENTRALE DI RILEVAZIONE INCENDI
	QUADRI ELETTRICI
Ff	FILTRO A PROVA DI FUMO CON APERTURA IN FACCIATA (sup. min. 1.00 mq.)
Fc	FILTRO A PROVA DI FUMO CON CANALE DI VENTILAZIONE SFOCIANTE IN COPERTURA (sup. min. 0.10 mq.)
	SCALE A PROVA DI FUMO interna ai sensi del D.M.30/09/83 (sono collegate sempre tramite filtri in sovrapprensione)
	ZONA SICURA DINAMICA
	INGOMBRO SEDIA A ROTELLE (diam. 150 mm.)

COMUNE DI PERGINE VALSUGANA

PROVINCIA DI TRENTO
Codice fiscale e Partita IVA 00339190225
C.A.P. 38057 - Piazza Municipio n° 7
www.comune.pergine.tn.it

DIREZIONE SERVIZI TECNICI

38057 Pergine Valsugana - P.zza Garibaldi n° 5/h
☎ 0461/502420 := 0461/502444 e-mail: tau@pec.comune.pergine.tn.it

PROGETTO DEFINITIVO

REALIZZAZIONE NUOVA BIBLIOTECA

STATO NUOVO - PIANTA PRIMO PIANO

05

Studio Tecnico
www.3vele.com

Luca Paoli

COORDINATORE DELLA SICUREZZA IN FASE DI PROGETTAZIONE
geom. Paolo Montesi
ing. Ciro Benoni

COORDINATORE DELLA SICUREZZA IN FASE DI ESECUZIONE
geom. Remo Valentini

ARCHITETTURA E DIRETTORE DEI LAVORI
Arch. Giorgio Faccioncini
Alessandro Pattoni
Viale Rattazzo 7 (MI)

STRUTTURE E DIRETTORE DEI LAVORI
Ing. Vettorazzi Claudia
studio tecnico 3vele
Via Bion, 26 - Levico Terme (TN)

COORDINATORE DELLA SICUREZZA IN FASE DI ESECUZIONE
dott. geol. Michele Carlin
via Ai Forti 38 - Cancelino - Pergine Valsugana (TN)

ARCHITETTURA E DIRETTORE DEI LAVORI
ingegnere ENZO CATTANI
Studio Tecnico ing. ENZO CATTANI
via Pontara n. 2 - 38010 Terzano (TN)

STRUTTURE E DIRETTORE DEI LAVORI
ing. Alessandro Ferrari
VNG Ingegneria
via Altre Adige n. 170 - 38100 Trento

GEOLOGO
geom. Fabio Margoni
STUDIO TECNICO ASSOCIATO G.F.
Via Chiusi, 101/B - 38100 TRENTO