PIANTA PIANO INTERRATO

Stato nuovo
Scala 1:100

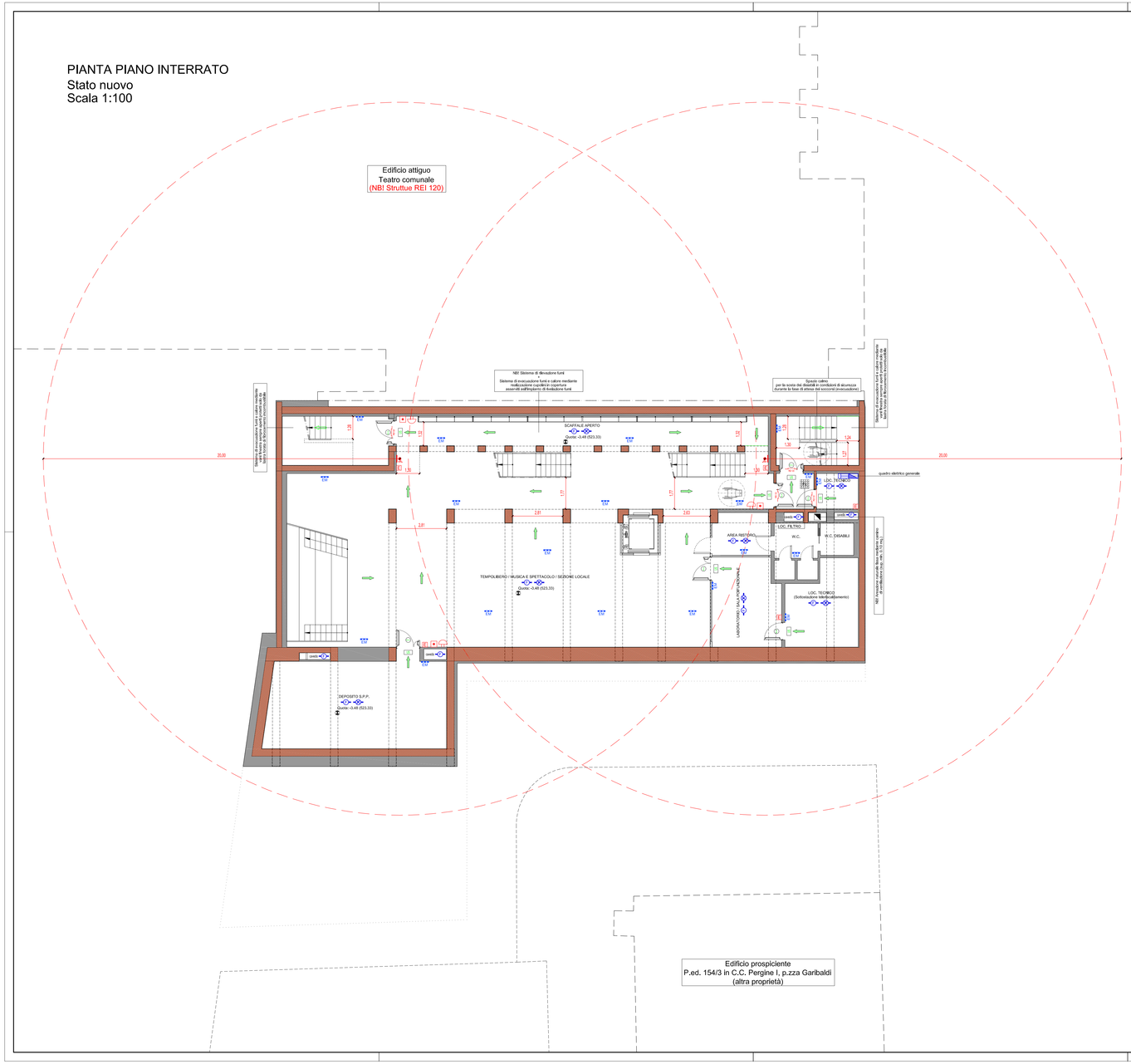

LEGENDA SIMBOLI ANTINCENDIO

	Percorso di uscita orizontale
	Percorso di uscita in basso
	Percorso di uscita in alto
	PUNTO DI RACCOLTA
US	USCITE DI EMERGENZA
MA	MANIGLIONE A SPINTA
REI 120	PORTA RESISTENTE AL FUOCO PER 120 MINUTI
	IDRANTE SOPRA SUOLO UNI 70
	ATTACCO PER AUTOPOMPA
0 1	PULSANTE DI SGANCIO IMPIANTO ELETTRICO E FTV
	IDRANTE A PARETE UNI 45
	PULSANTE DI ALLARME
	SEGNALE SONORO DI ALLARME
E	ESTINTORE A POLVERE
	ACCESSIBILITA' AUTOSCALA VV.F
	MURI TAGLIAFUOCO (REI 120)
No	IMPIANTI DI SPEGNIMENTO AUTOMATICO A PIOGGIA - SPRINKLER - A UMIDO
N	IMPIANTI DI SPEGNIMENTO AUTOMATICO A GAS - AZOTO
F	RILEVATORE DI FUMO
R	RILEVATORE DI FUMO, POSIZIONATO ALL'INTERNO DEL CONTROSOFFITTO
T	RILEVATORE TERMOVELOCIMETRO
	EVACUATORI DI FUMO E CALORE
EM	LUCI DI SICUREZZA - ILLUMINAZIONE DI EMERGENZA
	CENTRALE DI RILEVAZIONE INCENDI
	QUADRI ELETTRICI
Ff	FILTRO A PROVA DI FUMO CON APERTURA IN FACCIATA (sup. min. 1.00 mq.)
Fc	FILTRO A PROVA DI FUMO CON CANALE DI VENTILAZIONE SFOCIANTE IN COPERTURA (sup. min. 0.10 mq.)
	SCALE A PROVA DI FUMO interna ai sensi del D.M.30/09/83 (sono collegate sempre tramite filtri in sovrappressione)
	ZONA SICURA DINAMICA
	INGOMBRO SEDIA A ROTELLE (diam. 150 mm.)

COMUNE DI PERGINE VALSUGANA

PROVINCIA DI TRENTO
Codice fiscale e Partita IVA 00339190225
C.A.P. 38057 - Piazza Municipio n° 7
www.comune.pergine.tn.it

DIREZIONE SERVIZI TECNICI

38057 Pergine Valsugana - P.zza Garibaldi n° 5/h
☎ 0461/502420 ,■ 0461/502444 e-mail: tau@pec.comune.pergine.tn.it

PROGETTO DEFINITIVO

REALIZZAZIONE NUOVA BIBLIOTECA

COORDINATORI GRUPPO DI PROGETTAZIONE
Responsabile Unico del Procedimento - Direttore dei lavori
geom. Paolo Mottesi
ing. Ciro Benoni

COORDINATORE SICUREZZA IN FASE PROGETTAZIONE
geom. Remo Valentini

ARCHITETTONICO - ARCHITETTONICO
Arch. Giorgio Faccincani
Albertstudio Partners
Viale Rauzzoni 7 (MI)

ARCHITETTONICO - ARCHITETTONICO
Ing. Vettorazzi Claudia
studio tecnico 3vele
Via Bion, 26 - Levico Terme (TN)

RELATORE GEOLOGICO - GEOLOGICO
dott. geol. Michele Carlin
via Al Fovi 38 - Canzolino - Pergine Valsugana (TN)

PROGETTAZIONE STRUTTURALE
ingegnere ENZO CATTANI
Studio Tecnico ing. ENZO CATTANI
via Pontara n. 2 - 38010 Termon (TN)

PROGETTAZIONE IMPIANTI
ing. Alessandro Ferrari
VNG Ingegneria
via Altro Adige n. 170 - 38100 Trento

DIRETTORE DEI LAVORI
geom. Fabio Margoni
STUDIO TECNICO ASSOCIATO G.F.
Via Chini, 101/B - 38100 TRENTO

STATO NUOVO - PIANTA PIANO INTERRATO

Data: 10/04/2014

AGGIORNAMENTO:

TAV. N°: 01

Studio Tecnico
www.3vele.com

TIMBRO PROFESSIONALE:

IL DIRIGENTE D.S.T.
DOTT. ING. Luca Paoli

TIMBRO: