

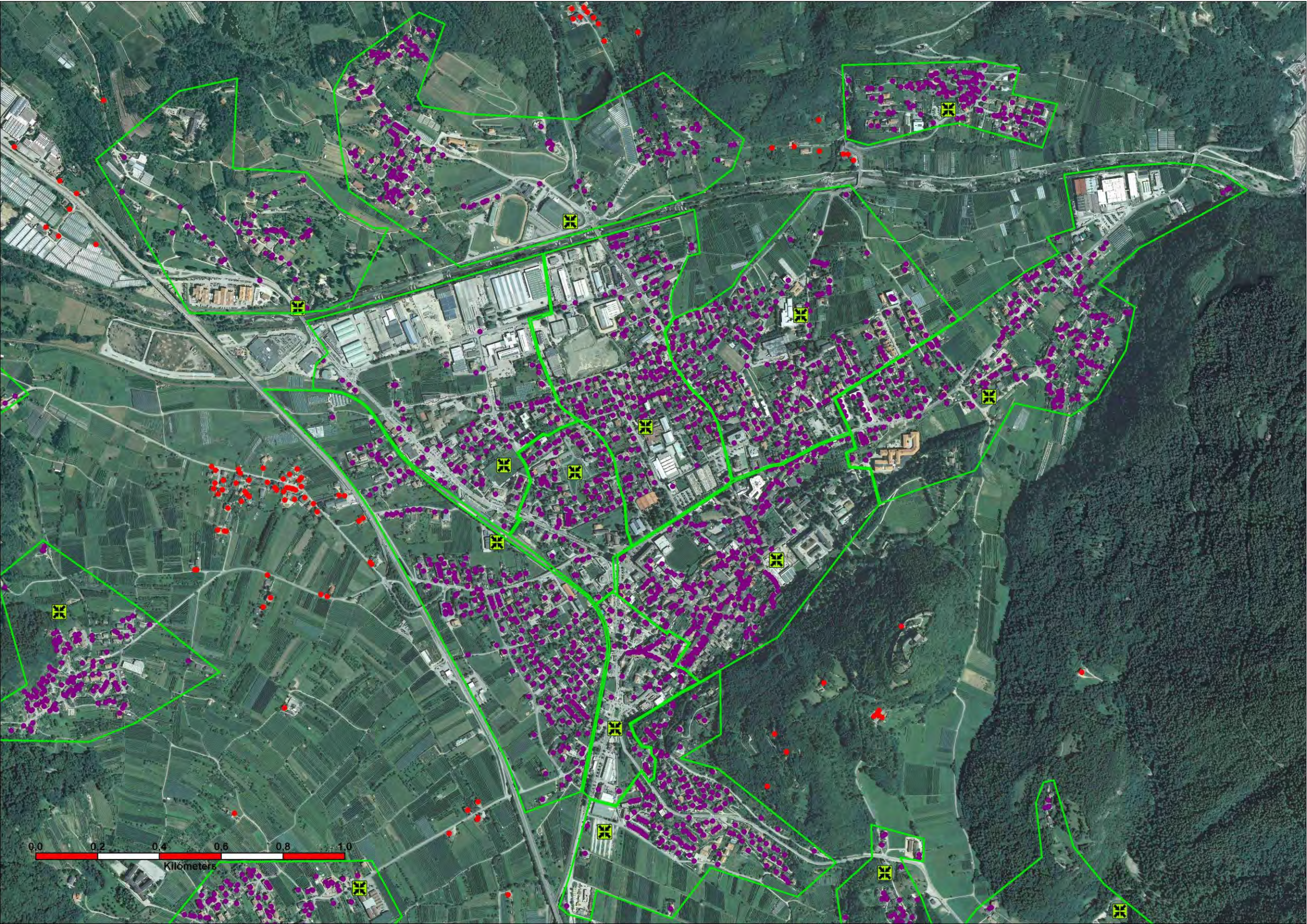

AREE DI RACCOLTA PERGINE CENTRO







AREE DI RACCOLTA PERGINE NORD

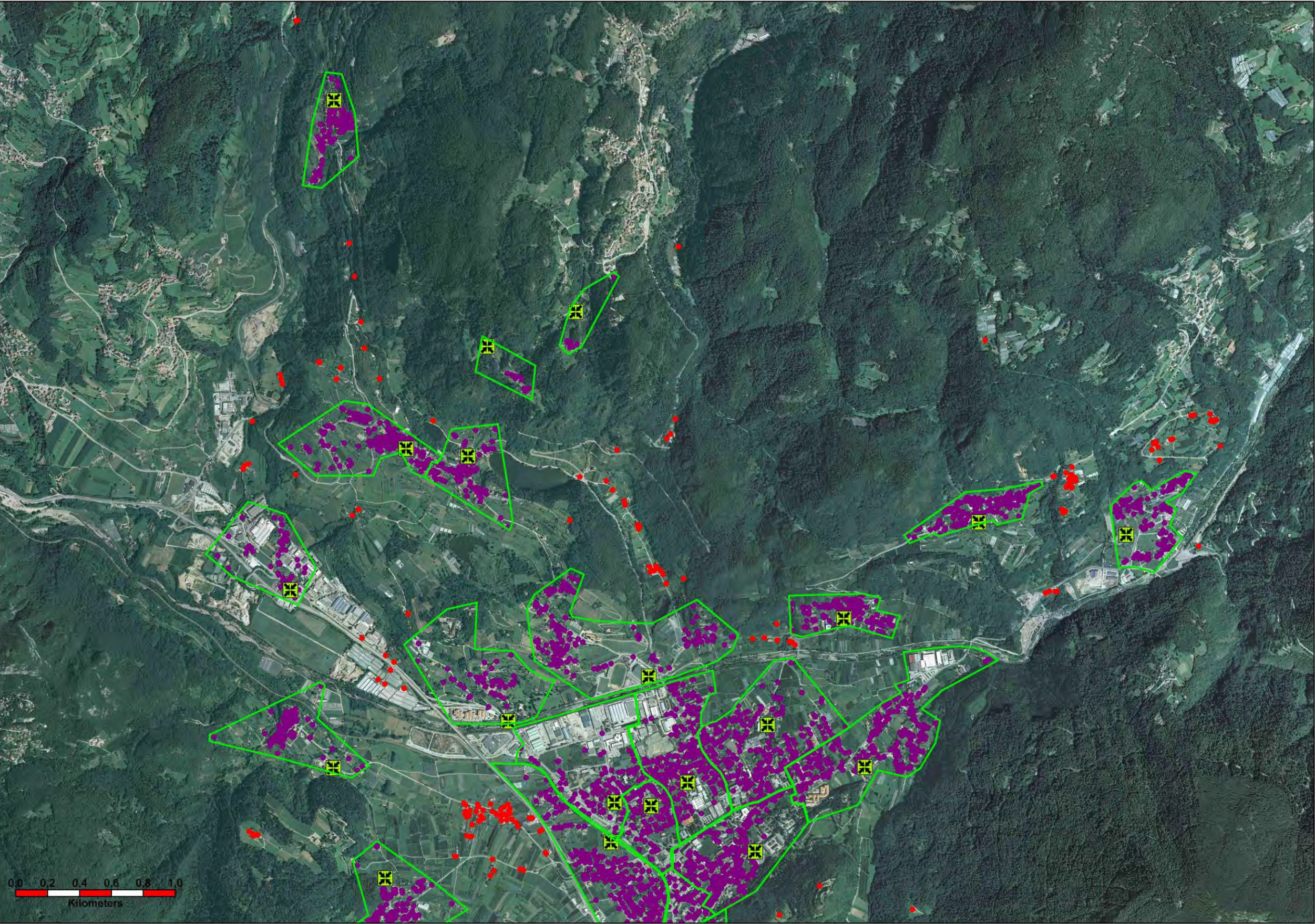





AREE DI RACCOLTA PERGINE SUD

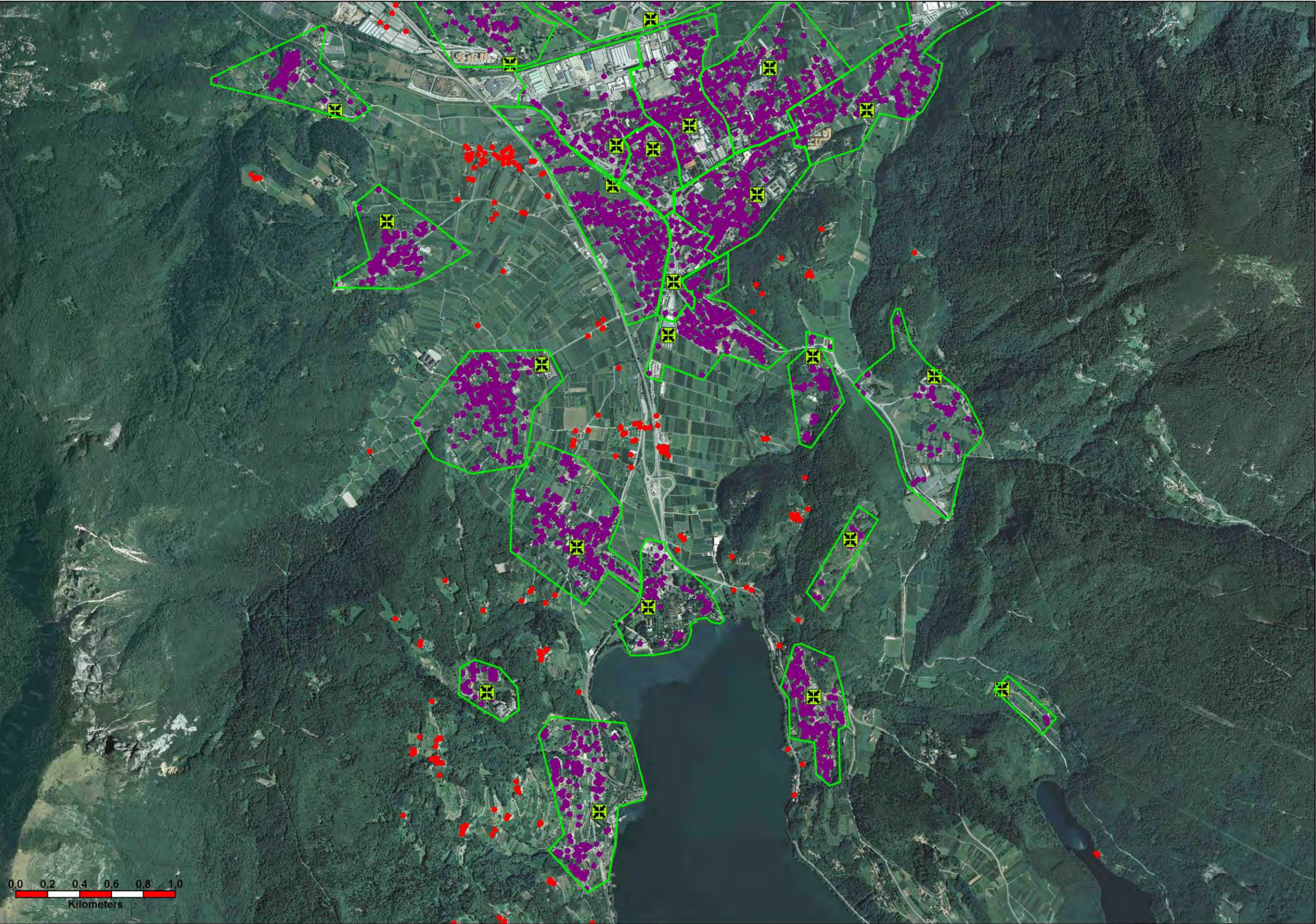



## **SOTTOSCHEDA EA 1**

### **Punti di raccolta**



DATI GENERALI	
INDIRIZZO	viale Dante nr. 114
LOCALITA'	Pergine Centro
COORDINATE +east; + north (m):	1672714; 5103653
AREA DI RIFERIMENTO	Vedi foto e riquadro perimetro per dettagli
VIABILITA' DI ACCESSO	Carrabile in viale Dante nr.114 Pedonale in via Petrarca, fronte civico nr. 54



<b>PERIMETRO</b>	Ferrovia della Valsugana (lato a nord) - viale Dante (da piazza Stazione a viale dell'Industria), viale dell'Industria (da viale Dante a via dei Prati), via dei Prati (59 e superiori lato dispari), via Petrarca (60 e superiori lato pari, 7 e superiori lato dispari), via Pascoli (lato dispari), piazza Stazione, viale Dante (71 e superiori lato dispari, 50 e superiori lato pari)
------------------	---

<b>CARATTERISTICHE</b>			
superficie (mq.)	8.000 ca.	tipo di fondo	PRATO SINTETICO
tipologia	campo sportivo	ill. pubblica	PRESENTE
		prese acquedotto	PRESENTE
n° residenti serviti	1745	fognatura	PRESENTE
		energia elettrica	PRESENTE

<b>AREA ALLUVIONABILE:</b>	No
<b>RISCHIO IDROGEOLOGICO:</b>	No
<b>RISCHI GENERALI PRESENTI:</b>	Nessuno
<b>RISCHI PARTICOLARI PRESENTI:</b>	Possibili impedimenti sulla stradina di accesso da viale Dante

<b>NOTE E VARIE</b>
<b>Presenza di tribune coperte, spogliatoi con servizi igienici e locali di servizio.</b>

<b>POPOLAZIONE 31.12/2018</b>						
	<i>Fascia d'età dei residenti</i>					
	<i>Anni</i>	<i>0-5</i>	<i>6 - 65</i>	<i>66 - 90</i>	<i>91 - +</i>	<i>TOTALE</i>
	Maschi	59	638	122	8	827
	Femmine	40	686	170	22	918
	Totale	99	1324	292	30	<b>1745</b>



## SOTTOSCHEDA EA 1

### Punti di raccolta

N° AREA 02	Denominazione: <b>Parco Giarete</b>
	

#### DATI GENERALI

INDIRIZZO	via dei Prati nr. 49
LOCALITA'	Pergine Centro
COORDINATE +east; + north (m):	1672940; 5103650
AREA DI RIFERIMENTO	Vedi foto e riquadro perimetro per dettagli
VIABILITA' DI ACCESSO	Carrabile in via dei Prati nr.49 Pedonale in via dei Prati nr.3A

PERIMETRO	viale Dante (da viale Venezia a piazza Stazione), via Pascoli (lato pari), via Petrarca (pari da 2 a 58, dispari da 1 a 5), via dei Prati (inferiori a 59 lato dispari), via Marconi (dispari da 1 a 29), piazza S. Francesco, viale Venezia (2), via Graberi (lato pari da 2 a 12), Ferrovia della Valsugana (lato a nord)
-----------	---



<b>CARATTERISTICHE</b>			
superficie (mq.)	8.000 ca.	tipo di fondo	PRATO
tipologia	area verde	ill. pubblica	PRESENTE
		prese acquedotto	PRESENTE
n° residenti serviti	1459	fognatura	PRESENTE
		energia elettrica	PRESENTE

**AREA ALLUVIONABILE:** No  
**RISCHIO IDROGEOLOGICO:** No  
**RISCHI GENERALI PRESENTI:** Nessuno  
**RISCHI PARTICOLARI PRESENTI:** Nessuno

**NOTE E VARIE**

Presenza di servizi igienici, campo da pallacanestro pavimentato in sintetico, viabilità interna in conglomerato bituminoso, con parcheggio autovetture da 30 stalli.  
 L'area è individuata dal Piano come COC in forma di tendopoli per il caso di terremoto.

POPOLAZIONE 31.12.2018						
	Fascia d'età dei residenti					
	Anni	0-5	6 - 65	66 - 90	91 - +	TOTALE
	Maschi	46	548	101	3	698
	Femmine	42	563	150	6	761
	Totale	88	1111	251	9	1459



## SOTTOSCHEDA EA 1

### Punti di raccolta

N° AREA 03	Denominazione: <b>Scuole elementari Don Milani</b>
	

DATI GENERALI	
<b>INDIRIZZO</b>	via Monte Cristallo nr. 4
<b>LOCALITA'</b>	Pergine Centro
<b>COORDINATE +east; + north (m):</b>	1673210; 5103760
<b>AREA DI RIFERIMENTO</b>	Vedi foto e riquadro perimetro per dettagli
<b>VIABILITA' DI ACCESSO</b>	Carrabile in via Monte Cristallo nr. 4 Pedonale in via Pasubio





<b>PERIMETRO</b>	via dei Prati (lato pari), viale dell'Industria (8 e superiori lato pari, 21 e superiori lato dispari), via Tonale, via Montesei (lato dispari da 1 a 7), via Regensburger (lato dispari, 88 e superiori lato pari), viale degli Alpini (lato a nord tra via Regensburger e piazza S. Francesco)
------------------	--

<b>CARATTERISTICHE</b>			
superficie (mq.)	4.000 ca.	tipo di fondo	ASFALTO - PRATO
tipologia	area scolastica	ill. pubblica	PRESENTE
		prese acquedotto	PRESENTE
n° residenti serviti	1902	fognatura	PRESENTE
		energia elettrica	PRESENTE

<b>AREA ALLUVIONABILE:</b>	No
<b>RISCHIO IDROGEOLOGICO:</b>	No
<b>RISCHI GENERALI PRESENTI:</b>	Nessuno
<b>RISCHI PARTICOLARI PRESENTI:</b>	Nessuno

<b>NOTE E VARIE</b>
Presenza di spogliatoi con servizi igienici e locali di servizio.
Possibile utilizzo aree scoperte e strutture della contigua piscina comunale.

<b>POPOLAZIONE 31.12.2018</b>						
	<i>Fascia d'età dei residenti</i>					
	<i>Anni</i>	<i>0-5</i>	<i>6 - 65</i>	<i>66 - 90</i>	<i>91 - +</i>	<i>TOTALE</i>
	Maschi	51	651	181	8	891
	Femmine	41	682	245	43	1011
	Totale	92	1333	426	51	<b>1902</b>





## SOTTOSCHEDA EA 1

### Punti di raccolta

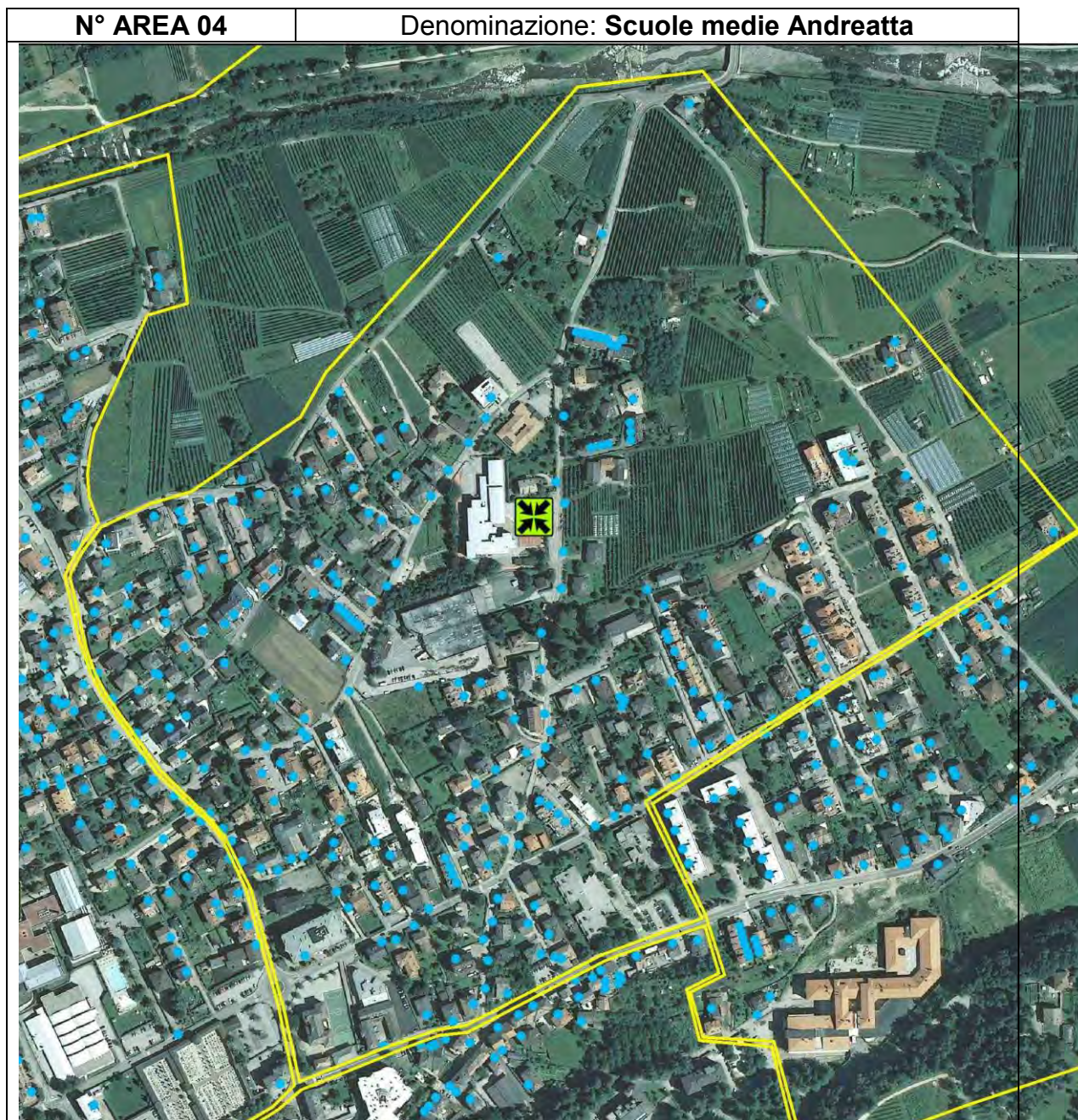

#### DATI GENERALI

INDIRIZZO	via Caduti nr. 41
LOCALITA'	Pergine Centro
COORDINATE +east; + north (m):	1673635; 5104140
AREA DI RIFERIMENTO	Vedi foto e riquadro perimetro per dettagli
VIABILITA' DI ACCESSO	Carrabile in via Dolomiti nr. 52 Carrabile in via Caduti nr. 41

<b>PERIMETRO</b>	via Regensburger (lato pari da via Baratieri a via Montesei), via Montesei (lato pari e dispari 9 e 11), strada del Mani (11 e superiori lato dispari, 8 e superiori lato pari), via Marconi (55 e superiori lato dispari, lato pari da 4 a 12), via Spolverine (lato dispari da 1 a 3) via Baratieri (lato dispari)
------------------	--





<b>CARATTERISTICHE</b>			
superficie (mq.)	4.000 ca.	tipo di fondo	ASFALTO, SINTETICO
tipologia	area scolastica	ill. pubblica	PRESENTE
		prese acquedotto	PRESENTE
n° residenti serviti	1119	fognatura	PRESENTE
		energia elettrica	PRESENTE

<b>AREA ALLUVIONABILE:</b>	No
<b>RISCHIO IDROGEOLOGICO:</b>	No
<b>RISCHI GENERALI PRESENTI:</b>	Nessuno
<b>RISCHI PARTICOLARI PRESENTI:</b>	Presenza linea elettrica aerea

<b>NOTE E VARIE</b>
Accessi carrabili separati per due zone di capienza analoga.
Presenza di spogliatoi con servizi igienici e locali di servizio.
Contiguità con Asilo nido e parcheggio pubblico da 1.300 mq. pavimentato in conglomerato bituminoso.

<b>POPOLAZIONE 31.12.2018</b>					
	<i>Fascia d'età dei residenti</i>				
	<i>Anni</i>	<i>0-5</i>	<i>6 - 65</i>	<i>66 - 90</i>	<i>91 - +</i>
	Maschi	27	418	115	1
	Femmine	31	426	154	12
	Totale	59	1264	844	13



## SOTTOSCHEDA EA 1

### Punti di raccolta

N° AREA 05	Denominazione: Deposito T.T. in via Celva
	

DATI GENERALI	
INDIRIZZO	via Celva, fronte stazione Intermodale
LOCALITA'	Pergine Centro
COORDINATE +east; + north (m):	1672660; 5103410
AREA DI RIFERIMENTO	Vedi foto e riquadro perimetro per dettagli
VIABILITA' DI ACCESSO	Carrabile in via Celva, fronte stazione intermodale





<b>PERIMETRO</b>	Ferrovia della Valsugana (lato a sud) – via Campilonghi, Statale nr. 47 della Valsugana (lato a nord), via Molin del Palù (tra SS.47 e ferrovia)
------------------	---

<b>CARATTERISTICHE</b>			
superficie (mq.)	2.000 ca. + esterni	tipo di fondo	ASFALTO, STERRATO
tipologia	area privata	ill. pubblica	PRESENTE
		prese acquedotto	PRESENTE
n° residenti serviti	1634	fognatura	PRESENTE
		energia elettrica	PRESENTE

<b>AREA ALLUVIONABILE:</b>	No
<b>RISCHIO IDROGEOLOGICO:</b>	No
<b>RISCHI GENERALI PRESENTI:</b>	Nessuno
<b>RISCHI PARTICOLARI PRESENTI:</b>	Nessuno

<b>NOTE E VARIE</b>
<b>AREA DI PROPRIETA' PRIVATA</b>
Deposito Bus Trentino Trasporti, collegato con sottopasso pedonale alla stazione intermodale. Presenza di servizi igienici e locali di servizio. Probabile necessità di utilizzo contemporaneo dei aree esterne a quelle recintate del deposito.

POPOLAZIONE 31.12.2018						
	Fascia d'età dei residenti					
	Anni	0-5	6 - 65	66 - 90	91 - +	TOTALE
	Maschi	53	585	132	5	775
	Femmine	55	633	167	4	859
	Totale	108	1218	299	9	1634



## SOTTOSCHEDA EA 1

### Punti di raccolta

N° AREA 06	Denominazione: <b>Parcheggio Dosseti</b>
	

DATI GENERALI	
<b>INDIRIZZO</b>	via al Lago nr. 1
<b>LOCALITA'</b>	Pergine Centro
<b>COORDINATE +east; + north (m):</b>	1673070; 5102810
<b>AREA DI RIFERIMENTO</b>	Vedi foto e riquadro perimetro per dettagli
<b>VIABILITA' DI ACCESSO</b>	Carrabili in via al Lago e via Padova
<b>PERIMETRO</b>	Ferrovia della Valsugana (lato a est), via Graberi (lato dispari tra ferrovia e viale Venezia), via Rossi 2, Piazza Serra 8, via Verdi (lato dispari), vicolo delle Oche (lato sud), via Bortolamei (da vicolo delle Oche a spiaz de le Oche), via Maier (dispari da 75 a 79), via Pontara (dispari da 1 a 3 e pari da 2 a 6), via Padova (lato dispari da 1 a 13), via al Lago (dispari da 1 a 11/C e lato pari corrispondente)





<b>CARATTERISTICHE</b>			
superficie (mq.)	1.000 ca.	tipo di fondo	ASFALTO
tipologia	parcheggio	ill. pubblica	PRESENTE
		prese acquedotto	PRESENTE
n° residenti serviti	770	fognatura	DA PR DISPORRE
		energia elettrica	DA PREDISPORRE

<b>AREA ALLUVIONABILE:</b>	<b>No</b>
<b>RISCHIO IDROGEOLOGICO:</b>	<b>No</b>
<b>RISCHI GENERALI PRESENTI:</b>	<b>Nessuno</b>
<b>RISCHI PARTICOLARI PRESENTI:</b>	Vicinanza cabina gas metano. Vicinanza linea aerea alta tensione.

<b>NOTE E VARIE</b>
Possibile utilizzo area privata contigua, destinata a parcheggio autocarrozzeria.
Possibile utilizzo parcheggio Dosseti.

<b>POPOLAZIONE 31.12.2018</b>						
	Fascia d'età dei residenti					
	Anni	0-5	6 - 65	66 - 90	91 - +	TOTALE
	Maschi	16	289	77	5	387
	Femmine	10	273	92	3	383
	Totale	29	562	169	8	770





## SOTTOSCHEDA EA 1

### Punti di raccolta

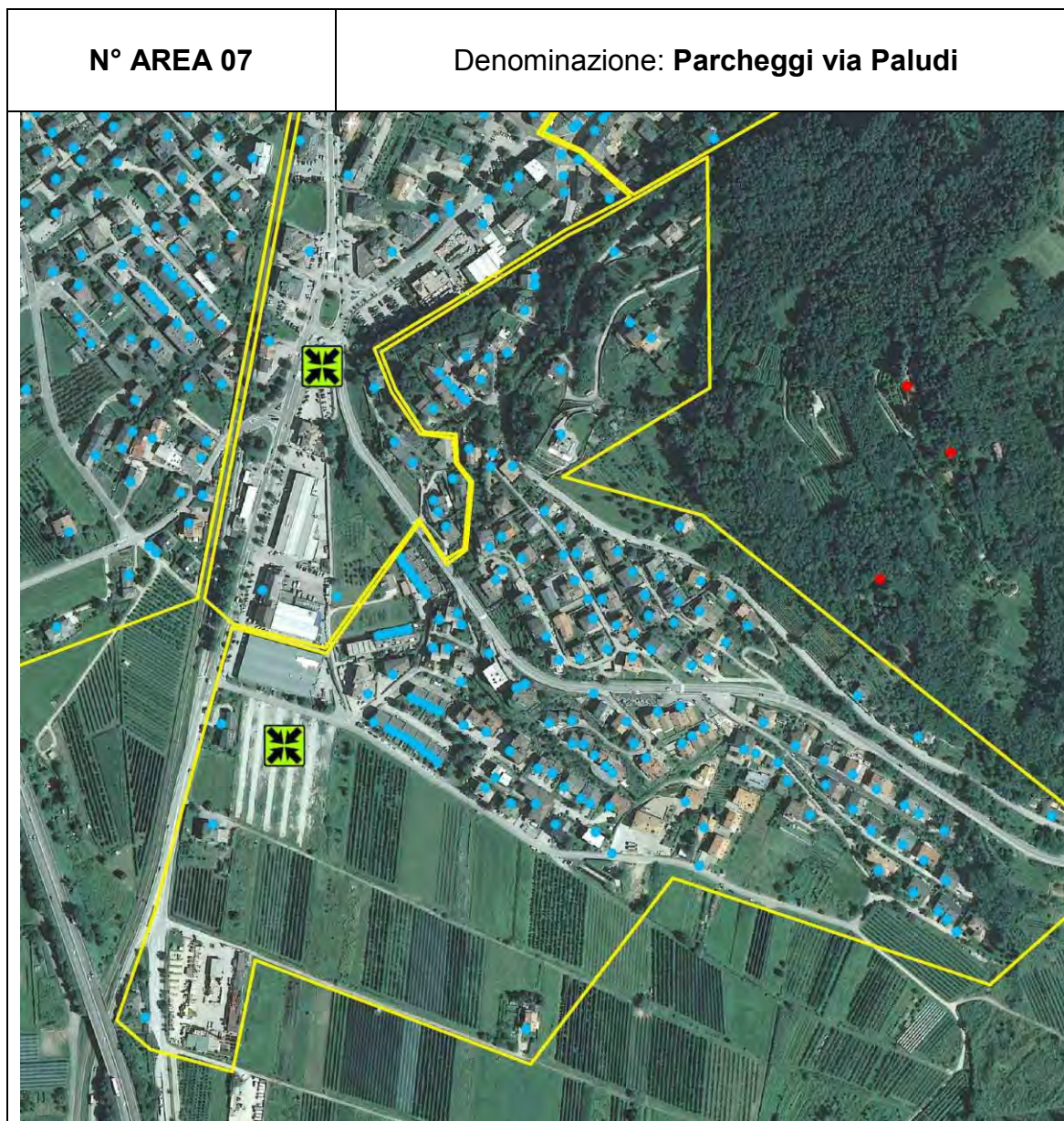

#### DATI GENERALI

INDIRIZZO	via Paludi fronte nr. 1
LOCALITA'	Pergine Centro
COORDINATE +east; + north (m):	1673035; 5102460
AREA DI RIFERIMENTO	Vedi foto e riquadro perimetro per dettagli
VIABILITA' DI ACCESSO	Carrabile in via Paludi

#### PERIMETRO

via al Lago (dispari da 13 a 23 e lato pari corrispondente), via Paludi, via Padova (lato pari e dispari esclusi da 1 a 13), via al Compet, via Pontara (pari da 8 a 26), via alla Croce, via Rizzi 11





<b>CARATTERISTICHE</b>			
superficie (mq.)	9.000 ca.	tipo di fondo	ASFALTO e TERRENO STABILIZZATO
tipologia	parcheggio	ill. pubblica	PRESENTE
		prese acquedotto	PRESENTE
n° residenti serviti	913	fognatura	DA PREDISPORRE
		energia elettrica	DA PREDISPORRE

**AREA ALLUVIONABILE:** No  
**RISCHIO IDROGEOLOGICO:** No  
**RISCHI GENERALI PRESENTI:** Nessuno  
**RISCHI PARTICOLARI PRESENTI:** Nessuno

**NOTE E VARIE**

**AREA DI PROPRIETA' PRIVATA**

Area prevista anche per altri impieghi, in particolare come ammassamento forze e materiali.

<b>POPOLAZIONE 31.12.2018</b>						
	Fascia d'età dei residenti					
	Anni	0-5	6 - 65	66 - 90	91 - +	TOTALE
	Maschi	28	311	86	-	425
	Femmine	17	368	97	6	488
	Totale	45	679	183		913





## SOTTOSCHEDA EA 1

### Punti di raccolta

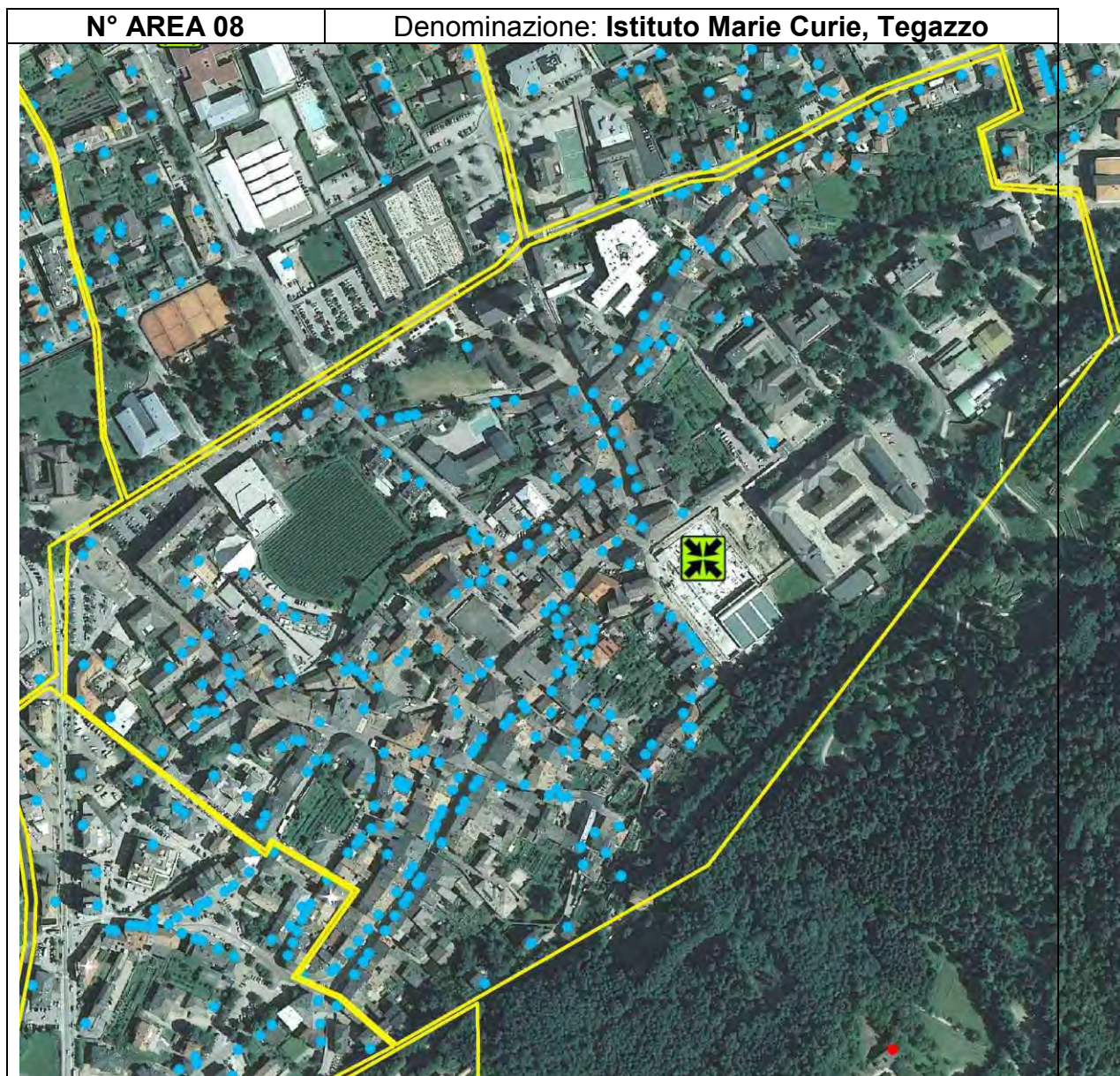

DATI GENERALI	
INDIRIZZO	via Tegazzo e via S. Pietro
LOCALITA'	Pergine Centro
COORDINATE +east; + north (m):	1673595; 5103350
AREA DI RIFERIMENTO	Vedi foto e riquadro perimetro per dettagli
VIABILITA' DI ACCESSO	Via Tegazzo e via S. Pietro

PERIMETRO	Piazza S. Rocco 5, 6, 7, via Maier, via Bortolamei (lato pari da 2 a 18, lato dispari da 1 a 27), vicolo delle Oche (lato nord), via Verdi (lato pari), Piazza Serra (escluso 8), viale Venezia (dispari da 1 a 5 C), piazza Gavazzi, viale degli Alpini (lato pari), via Baratieri (lato pari), via Spolverine (lato pari da 4 a 62), via S. Pietro (14 e inferiori lato pari, 15 e inferiori lato pari), via Tegazzo, via Rizzi (lato dispari da 1 a 9 e pari da 2 a 6)
-----------	---





<b>CARATTERISTICHE</b>			
superficie (mq.)	8.000 ca.	tipo di fondo	ASFALTO, PIASTRE, PRATO
tipologia	parcheggio	ill. pubblica	PRESENTE
		prese acquedotto	PRESENTE
n° residenti serviti	538	fognatura	PRESENTE
		energia elettrica	PRESENTE

<b>AREA ALLUVIONABILE:</b>	No
<b>RISCHIO IDROGEOLOGICO:</b>	No
<b>RISCHI GENERALI PRESENTI:</b>	Nessuno
<b>RISCHI PARTICOLARI PRESENTI:</b>	Nessuno

#### **NOTE E VARIE**

Utilizzo piazzetta lungo via Tegazzo, parcheggio pubblico e spazi vicini dell'Istituto Marie Curie.  
Presenza livelli interrati del parcheggio, con servizi igienici.  
Collegamento a palestra dell'Istituto Marie Curie.

<b>POPOLAZIONE 31.12.2018</b>					
	<i>Fascia d'età dei residenti</i>				
	<i>Anni</i>	<i>0-5</i>	<i>6 - 65</i>	<i>66 - 90</i>	<i>91 - +</i>
	Maschi	17	188	50	1
	Femmine	11	72	72	6
	Totale	28	260	122	7
					<b>538</b>





## SOTTOSCHEDA EA 1

### Punti di raccolta

<b>N° AREA 09</b>	Denominazione: <b>Zivignago, Scuola, via dei Moli</b>
-------------------	---

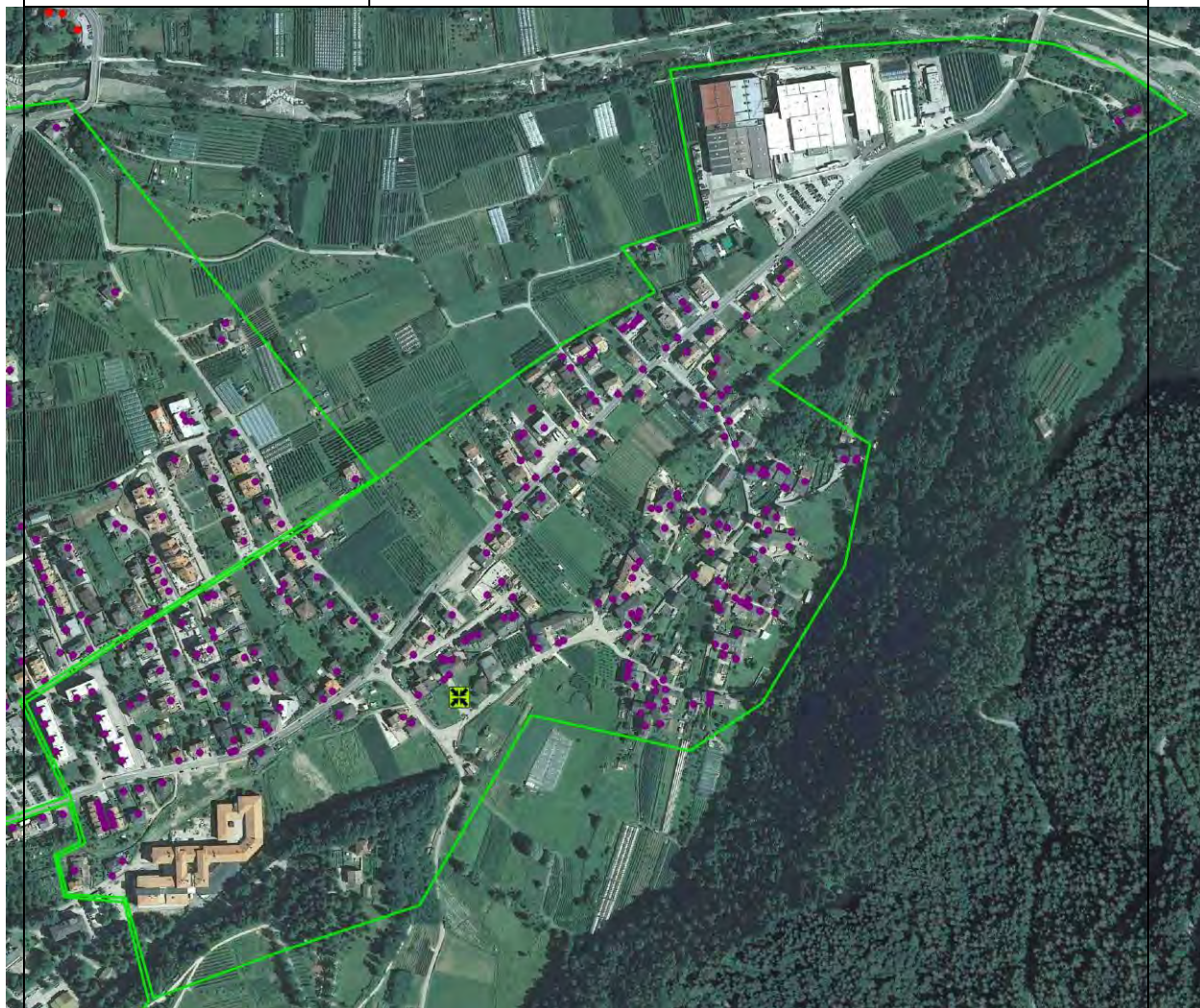

DATI GENERALI	
INDIRIZZO	via dei Spiazzi
LOCALITA'	Pergine Centro
COORDINATE +east; + north (m):	1674275; 5103870
AREA DI RIFERIMENTO	Vedi foto e riquadro perimetro per dettagli
VIABILITA' DI ACCESSO	via dei Spiazzi

<b>PERIMETRO</b>	via Marconi (18 e superiori lato pari), strada del Mani (dispari da 1 a 9, pari da 2 a 6), via Lagorai, via de l'Oton, via alla Cargadora, via Madonna di Loreto, via al Brolio, via alla Ciomba, via dei Spiazzi, via al Bersaglio, via Spolverine (64 e superiori lato pari, 5 e superiori lato dispari), via S. Pietro (16 e superiori lato pari, 17 e superiori lato dispari)
------------------	---





<b>CARATTERISTICHE</b>			
superficie (mq.)	3.000 ca.	tipo di fondo	ASFALTO, PRATO
tipologia	parcheggio	ill. pubblica	PRESENTE
		prese acquedotto	PRESENTE
n° residenti serviti	1479	fognatura	PRESENTE
		energia elettrica	PRESENTE

<b>AREA ALLUVIONABILE:</b>	No
<b>RISCHIO IDROGEOLOGICO:</b>	No
<b>RISCHI GENERALI PRESENTI:</b>	Nessuno
<b>RISCHI PARTICOLARI PRESENTI:</b>	Nessuno

<b>NOTE E VARIE</b>
Utilizzo slarghi lungo via dei Spiazzi, destinati a parcheggio pubblico, e spazi vicini della scuola elementare e dell'edificio al Bersaglio.
Presenza di spogliatoi con servizi igienici e locali di servizio.

<b>POPOLAZIONE 31.12.2018</b>					
	<i>Fascia d'età dei residenti</i>				
	<i>Anni</i>	<i>0-5</i>	<i>6 - 65</i>	<i>66 - 90</i>	<i>91 - +</i>
	Maschi	54	571	103	3
	Femmine	46	566	127	9
	Totale	100	1137	230	12
					<b>1479</b>